

คู่มือการใช้งานโปรแกรม ANT Image Server

ANT Image Server For HOSxP
ANTImageS : Version : 1640207

User

Password

ติดต่อ : Facebook : <https://web.facebook.com/arm.youant>

Tel : 098-4704-276

โดย นายภาณุ ภัคดีสาร
17/02/2564

กำหนดค่าเชื่อมต่อฐานข้อมูล

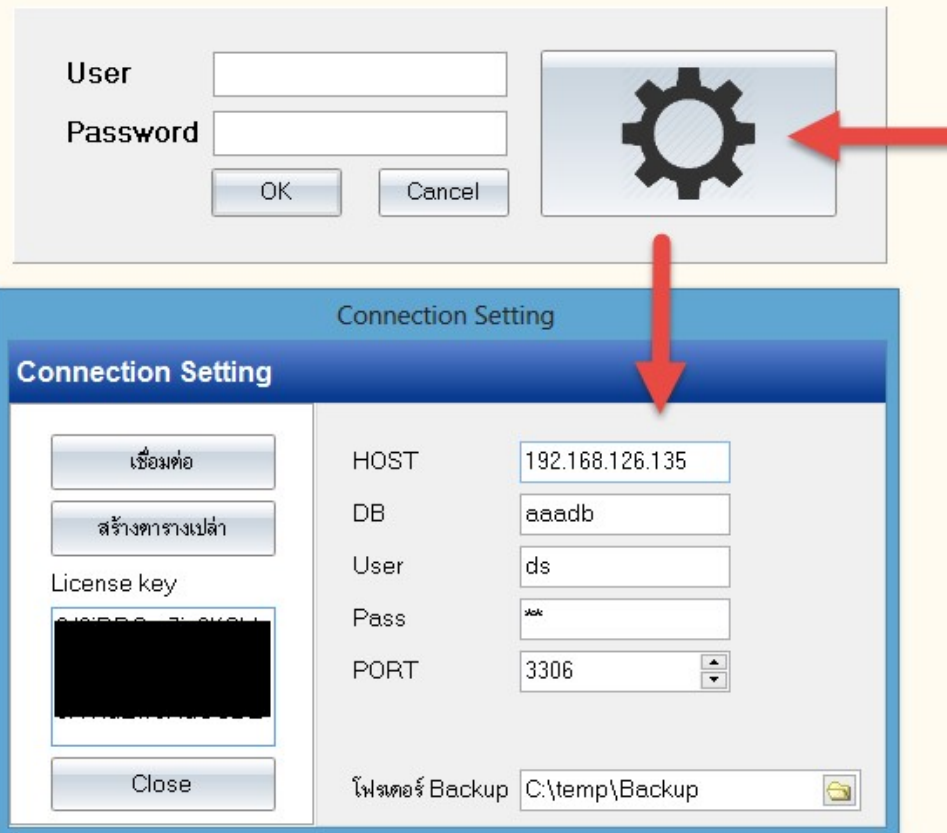

กำหนดผู้ใช้งาน

ANTImageS : Version : 1640207

เมนูหลัก

- นำเข้า Scanner OPD
- แสดงข้อมูล OPD
- นำเข้าใน EKG
- นำเข้าใน Refer
- นำเข้าใน Warfarin
- นำเข้าใน LAB
- นำเข้าใน Ultrasound
- นำเข้าใน ทันตกรรม
- นำเข้า Scanner IPD
- แสดงข้อมูล IPD
- สำรองข้อมูล
- นำเข้าข้อมูล
- การตั้งค่า / กำหนดผู้ใช้งาน
- ชนิดเอกสาร OPD
- ชนิดเอกสาร IPD
- ทะเบียนเอกสาร Visit ปกปิด
- Change log การพัฒนา
- รายการรออนุมัติ
- รายการขอรับขึ้น

เมนูหลัก

Logout

exit

Host/DB 192.168.1.124/hos User: check DSH ComputerName: ANTCOMPUTER | 192.168.52.1

ทะเบียนผู้ใช้งาน

กำหนดผู้ใช้งาน **ตั้งค่าระบบ**

เพิ่มผู้ใช้งานใหม่

แก้ไขผู้ใช้งาน

ประวัติการใช้งาน

ID	USER	TYPE	หมายเหตุ
1	demo	admin	
2	arm	staff	arm
3	bbbb	admin	bbbb
4	user	user	
6	admin	staff	admin

ant_user_edit_f

User: demo

Password:

ประเภท: admin

หมายเหตุ:

ลบข้อมูล

บันทึก

ยกเลิก

Helps

ปิดหน้าจอ

กำหนดผู้ใช้งาน

กำหนดผู้ใช้งาน

ANTImageS : Version : 1640207

เมนูหลัก

- นำเข้า Scanner OPD
- แสดงข้อมูล OPD
- นำเข้าใน EKG
- นำเข้าใน Refer
- นำเข้าใน Warfarin
- นำเข้าใน LAB
- นำเข้าใน Ultrasound
- นำเข้าใน ทันตกรรม

- นำเข้า Scanner IPD
- แสดงข้อมูล IPD

- สำรองข้อมูล
- นำเข้าข้อมูล
- การตั้งค่า / กำหนดผู้ใช้งาน
- ชนิดเอกสาร OPD
- ชนิดเอกสาร IPD
- ทะเบียนเอกสาร Visit ปกปิด
- Change log การพัฒนา
- รายการรออนุมัติ
- รายการขอปรับ

เมนูหลัก

Logout

exit

Host/DB 192.168.1.124/hos User: check DSH ComputerName: ANTCOMPUTER | 192.168.52.1

ทะเบียนผู้ใช้งาน

กำหนดผู้ใช้งาน ตั้งค่าระบบ

เพิ่มผู้ใช้งานใหม่ แก้ไขผู้ใช้งาน ประสิทธิภาพการใช้งาน

ID	USER	TYPE	หมายเหตุ
1	demo	admin	
2	arm	staff	arm
3	bbbb	admin	bbbb
4	user	user	
6			

ant_user_edit_f

User demo

Password

ประเภท admin

หมายเหตุ user_type_name

admin

staff

user

ลบข้อมูล บันทึก ยกเลิก

Helps

ปิดหน้าจอ

กำหนดผู้ใช้งาน
admin
จะสามารถมองเห็นทุกเมนู

กำหนดผู้ใช้งาน

ANTImageS : Version : 1640207

เมนูหลัก

นำเข้าไป Scanner OPD
แสดงข้อมูล OPD
นำเข้าไป EKG
นำเข้าไป Refer
นำเข้าไป Warfarin
นำเข้าไป LAB
นำเข้าไป Ultrasound
นำเข้าไป กั้นดกรรม

นำเข้าไป Scanner IPD
แสดงข้อมูล IPD

สำรองข้อมูล

นำเข้าไปข้อมูล

การตั้งค่า / กำหนดผู้ใช้งาน

ชนิดเอกสาร OPD

ชนิดเอกสาร IPD

กำหนดผู้ใช้งาน

ID	USER	TYPE	หมายเหตุ
1	demo	admin	
2	arm	staff	arm
3	bbbb	admin	bbbb
4	user	user	
6			

ant_user_edit_f

User: demo
Password:
ประเภท: admin
หมายเหตุ: user_type_name

admin
admin
staff
user

ปุ่ม: ลบข้อมูล, บันทึก, ยกเลิก

Helps
ปิดหน้าจอ

ComputerName : ANTCOMPUTER | 192.168.52.1

กำหนดผู้ใช้งาน

staff

จะสามารถมองเห็นเฉพาะ

เมนูนำเข้าไป

ดูประวัติการใช้งานของแต่ละ user ของผู้ใช้งาน

ประวัติการใช้งาน

กำหนดผู้ใช้งาน ตั้งค่าระบบ

Tool ดึง user จาก HOSxP

เพิ่มผู้ใช้งานใหม่ แก้ไขผู้ใช้งาน ประวัติการใช้งาน

Helps ปิดหน้าจอ

ComputerName : ANTCO

ปิดหน้าจอ

ID	USER	TYPE	หมายเหตุ
1	demo	admin	

ant_user_history_f

ประวัติการดูเอกสาร ประวัติการนำเอกสาร OPD ประวัติการนำเอกสาร IPD

ชื่อผู้ใช้งาน demo ค้นหา ส่งออก Excel

วันที่ 17/2/2564 ถึง 17/2/2564

id	ผู้ใช้งาน	รายละเอียด	hn	vn	an	วันที่	ชื่อเครื่อง
102	demo	view-opd-hn	00000001			17/2/2564 13:15:12	ANTCOMPUTER
103	demo	view-opd-hn	00000001			17/2/2564 13:15:13	ANTCOMPUTER
104	demo	view-opd-hn	00000001			17/2/2564 13:15:25	ANTCOMPUTER
105	demo	view-opd	00000001	640217131214		17/2/2564 13:15:38	ANTCOMPUTER
106	demo	view-opd-hn	00000001			17/2/2564 13:15:50	ANTCOMPUTER
107	demo	view-opd-hn	00000001			17/2/2564 13:15:50	ANTCOMPUTER
108	demo	view-opd	00000001	631111172710		17/2/2564 13:15:53	ANTCOMPUTER
109	demo	view-opd-hn	00000001			17/2/2564 13:15:54	ANTCOMPUTER
110	demo	view-opd	00000001	631111172710		17/2/2564 13:15:55	ANTCOMPUTER
3290	demo	view-opd	00000001	631111172710		17/2/2564 6:36:31	Browser
3291	demo	view-opd	00000001	631111172710		17/2/2564 6:37:01	Browser
3292	demo	view-ipd	00000001		600000001	17/2/2564 6:37:08	Browser
3293	demo	view-ipd	4900001			17/2/2564 6:37:18	Browser
3294	demo	view-ipd	00000001		600000002	17/2/2564 6:37:20	Browser
3295	demo	view-opd	00000001	631111172710		17/2/2564 6:37:29	Browser
3296	demo	view-opd	00000001	631111172710		17/2/2564 11:38:45	Browser

กำหนด ประเภทเอกสาร OPD

ANTImageS : Version : 1640207

เมนูหลัก

- นำเข้า Scanner OPD
- แสดงข้อมูล OPD
- นำเข้าใบ EKG
- นำเข้าใบ Refer
- นำเข้าใบ Warfarin
- นำเข้าใบ LAB
- นำเข้าใบ Ultrasound
- นำเข้าใบ ทันตกรรม

- นำเข้า Scanner IPD
- แสดงข้อมูล IPD

- สำรองข้อมูล
- นำเข้าข้อมูล
- การตั้งค่า / กำหนดผู้ใช้งาน
- ชนิดเอกสาร OPD 
- ชนิดเอกสาร IPD
- ทะเบียนเอกสาร Visit ปกติ
- Change log การพัฒนา
- รายการรออนุมัติ
- รายการขอปรับ

เมนูหลัก

Logout

exit

ประเภทเอกสารผู้ป่วยเอก

เพิ่มข้อมูล

แก้ไขข้อมูล

Drag a column header here to group by that column

ID	ชื่อประเภท
01	อายุรกรรม
02	ศัลยกรรม
03	สูติกรรม
04	นรีเวชกรรม
05	กุมารเวชกรรม
06	โสต ศอ นาสิก
07	จักษุ
08	ศัลยกรรมกระดูก
09	จิตเวช
10	รังสีวิทยา
11	ทันตกรรม
12	ภาพถ่ายบัพัฒ
13	อื่นๆ
14	แพทย์แผนไทย
15	PCU ใน รพ.
16	ฉุกเฉิน
17	HN PCU
18	HN Refer
19	HN EKG
20	HN Ultrasound
77	แยกประเภท
78	Refer
79	EKG
80	Ultrasound
81	LAB
82	Warfarin

ปิดหน้าจอ

Host/DB 192.168.1.124/hos User: check DSH ComputerName: ANT-COMPUTER | 192.168.52.1

กำหนด ประเภทเอกสาร IPD

ANTImageS : Version : 1640207

เมนูหลัก

- นำ เข้า Scanner OPD
- แสดงข้อมูล OPD
- นำ เข้าใบ EKG
- นำ เข้าใบ Refer
- นำ เข้าใบ Warfarin
- นำ เข้าใบ LAB
- นำ เข้าใบ Ultrasound
- นำ เข้าใบ กั้นดกรรม
-
- นำ เข้า Scanner IPD
- แสดงข้อมูล IPD
-
- สำรองข้อมูล
- นำ เข้าข้อมูล
- การตั้งค่า / กำหนดผู้ใช้งาน
- ชนิดเอกสาร OPD
- ชนิดเอกสาร IPD 
- ทะเบียนเอกสาร Visit ปกปิด
- Change log การพัฒนา
- รายการอนุมัติ
- รายการขอปรับ

ประเภทเอกสารผู้ป่วยใน

เพิ่มข้อมูล

แก้ไขข้อมูล

Drag a column header here to group by that column

id	ชื่อประเภท
01	Discharge Summary
02	Informed Consent/Referring
03	History/Physical Examinati
04	Progress Note/Physician's
05	Operative Report/Anestheti
06	Physiotherapy Sheet
07	Pathology Report/Laboratc
08	Nurse Notes/บันทึกอื่นๆที่เกี่ยวข้อง
09	Graphic Record/Fluid Balai
10	Medication Sheet/Blood Tr
11	Chemotherapy Sheet/Radii
12	OPD-CARD
13	Other/อื่นๆ
00	All/เอกสารรวม

ปิดหน้าจอ

เมนูหลัก

Logout

exit

Host/DB 192.168.1.124/hos User: check DSH ComputerName : ANTCOMPUTER | 192.168.52.1

ทะเบียนปกปิด

ANTImageS : Version : 1640207

เมนูหลัก

- นำเข้า Scanner OPD
- แสดงข้อมูล OPD
- นำเข้าใบ EKG
- นำเข้าใบ Refer
- นำเข้าใบ Warfarin
- นำเข้าใบ LAB
- นำเข้าใบ Ultrasound
- นำเข้าใบ ทั้งหมดกรรม

- นำเข้า Scanner IPD
- แสดงข้อมูล IPD

- สำรองข้อมูล
- นำเข้าข้อมูล
- การตั้งค่า / กำหนดผู้ใช้งาน
- ชนิดเอกสาร OPD
- ชนิดเอกสาร IPD
- ทะเบียนเอกสาร Visit ปกปิด
- Change log การพัฒนา
- รายการรออนุมัติ
- รายการขอปรับ

เมนูหลัก

Logout

exit

แก้ไขข้อมูล

ช่วงวันที่ 17/2/2562 ถึงวันที่ 17/2/2564

ลำดับ	vn	hn	แผนก	สถานะปกปิด	ชื่อเจ้าหน้าที่	วันที่บันทึกปกปิด
2	631209194731	6300002	อายุรกรรม	Y	demo	9/12/2563 21:06:24
4	640216165923	00027792	อายุรกรรม	N	demo	16/2/2564 17:22:13

เอกสารปกปิด

HN 6300002 VN / AN 631209194731

ชื่อ-สกุล นายทวดสอบ2 นะคะรับ

วันที่มารับบริการ 09 ธันวาคม 2563

แผนก อายุรกรรม

ยกเลิกปกปิด

ยืนยันปกปิด

ปิดหน้าจอ

Host/DB 192.168.1.124/hos User: check DSH ComputerName: ANTCOMPUTER | 192.168.52.1

ประวัติการพัฒนา

ANTIImageS : Version : 1640207

เมนูหลัก

- นำเข้าไป Scanner OPD
- แสดงข้อมูล OPD
- นำเข้าไป EKG
- นำเข้าไป Refer
- นำเข้าไป Warfarin
- นำเข้าไป LAB
- นำเข้าไป Ultrasound
- นำเข้าไป ทัศนกรรม

- นำเข้าไป Scanner IPD
- แสดงข้อมูล IPD

- สำรองข้อมูล
- นำเข้าไปข้อมูล
- การตั้งค่า / กำหนดผู้ใช้งาน
- ชนิดเอกสาร OPD
- ชนิดเอกสาร IPD
- ทะเบียนเอกสาร Visit ปกปิด
- Change log การพัฒนา
- รายการอนุมัติ
- รายการขอปรับ

เมนูหลัก

Logout

exit

Change log ประวัติการพัฒนา

ประวัติการพัฒนา

ANTIImageS : Version : 1.61.12.24

- เพิ่มเมนู ตั้งค่าสิทธิ bypass กลุ่มแพทย์
- แก้ไขรายงาน ดู HN รวม เวลาค้นหาการนำเข้า
- แก้ไขให้เลือกประเภท HN PCU, HN Refer, HN EKG, HN Ultrasound
- เพิ่มฟอร์ม OPDCARD-รพ.เพชรบูรณ์

ANTIImageS : Version : 1.61.06.30

- เพิ่มเมนู ตั้งค่า สำหรับตัวเลือก อ่าน Barcode ตำแหน่ง ที่ต้องการ
- ปรับปรุง หน้าจอสำหรับ user แต่ละประเภท []
- เพิ่มการบันทึก log event ตาม user ที่ได้เปิดดูเอกสาร
- ปรับปรุงระบบบันทึก PDF ให้บีบไฟล์ในโหมด jpeg เพื่อให้ขนาดภาพเล็กลง []
- กรณีนี บันทึกเป็น PDF
- เพิ่มเมนูพิมพ์ ตามตัวเลือก

ANTIImageS : Version : 1.61.06.02

- เพิ่มเมนู zoom in , zoom out หน้าแสดงข้อมูล OPD
- เพิ่มเมนู พิมพ์ เลื่อนหน้า และหมุนภาพ หน้าแสดงข้อมูล OPD
- เพิ่มเมนู zoom in , zoom out หน้าแสดงข้อมูล เอกสารทั่วไป
- เพิ่มเมนู พิมพ์ เลื่อนหน้า และหมุนภาพ หน้าแสดงข้อมูล เอกสารทั่วไป

ANTIImageS : Version : 1.61.05.12

- เพิ่มเมนูหมุนภาพ 90 องศา ในระบบ OPD

Host/DB 192.168.1.124/hos User: check DSH ComputerName: ANTCOMPUTER | 192.168.52.1

การนำเข้าจาก เครื่อง Scanner สำหรับ OPD

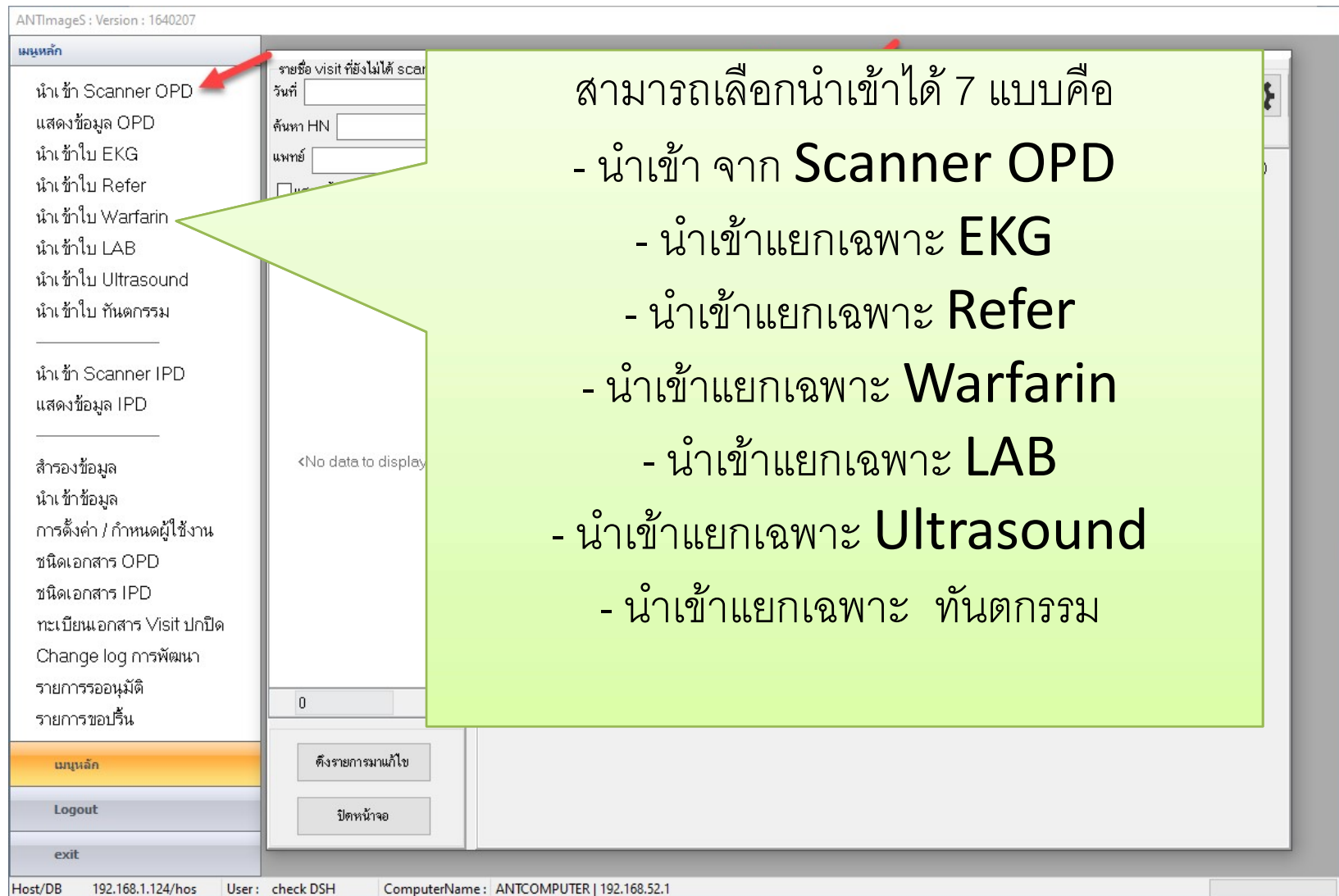

ANTImageS : Version : 1640207

เมนูหลัก

- นำเข้า Scanner OPD
- แสดงข้อมูล OPD
- นำเข้าใบ EKG
- นำเข้าใบ Refer
- นำเข้าใบ Warfarin
- นำเข้าใบ LAB
- นำเข้าใบ Ultrasound
- นำเข้าใบ ทัศนศกรม

- นำเข้า Scanner IPD
- แสดงข้อมูล IPD

- สำรองข้อมูล
- นำเข้าข้อมูล
- การตั้งค่า / กำหนดผู้ใช้งาน
- ชนิดเอกสาร OPD
- ชนิดเอกสาร IPD
- ทะเบียนเอกสาร Visit ปกปิด
- Change log การพัฒนา
- รายการรออนุมัติ
- รายการขอปรับ

เมนูหลัก

Logout

exit

รายชื่อ visit ที่ยังไม่ได้ scar
วันที่
ค้นหา HN
แพทย์

<No data to display>

0

ดึงรายการมาแก้ไข

ปิดหน้าจอ

Host/DB 192.168.1.124/hos User: check DSH ComputerName: ANTCOMPUTER | 192.168.52.1

สามารถเลือกนำเข้าได้ 7 แบบคือ

- นำเข้า จาก Scanner OPD
- นำเข้าแยกเฉพาะ EKG
- นำเข้าแยกเฉพาะ Refer
- นำเข้าแยกเฉพาะ Warfarin
- นำเข้าแยกเฉพาะ LAB
- นำเข้าแยกเฉพาะ Ultrasound
- นำเข้าแยกเฉพาะ ทัศนศกรม

การนำเข้าจาก เครื่อง Scanner สำหรับ OPD

- Left Panel (Menu):** A vertical list of menu items including "นำเข้า Scanner OPD", "แสดงข้อมูล OPD", "นำเข้าใบ EKG", "นำเข้าใบ Refer", "นำเข้าใบ Warfarin", "นำเข้าใบ LAB", "นำเข้าใบ Ultrasound", "นำเข้าใบ ทัศนกรรม", "นำเข้า Scanner IPD", "แสดงข้อมูล IPD", "สำรองข้อมูล", "นำเข้าข้อมูล", "การตั้งค่า / กำหนดผู้ใช้ใช้งาน", "ชนิดเอกสาร OPD", "ชนิดเอกสาร IPD", "ทะเบียนเอกสาร Visit ปกปิด", "Change log การพัฒนา", "รายการรออนุมัติ", and "รายการขอปรับ". At the bottom are "เมนูหลัก", "Logout", and "exit" buttons.
- Top Section:** A "Select scanner" dropdown menu is open, showing three options: "Canon DR-C225 TWAIN", "Canon DR-C225 TWAIN", and "WIA-CANON DR-C225 USB #2". A mouse cursor is pointing at the second option. To the right are "Scan" and "Clear" buttons, along with "ประมวลผล" and "ประมวลผล+นำหลายชิ้นดี" buttons. A "ไฟล์ที่รอนำเข้า" button and a gear icon are also present.
- Form Section:** A form titled "รายชื่อ visit ที่ยังไม่ได้ scan" contains fields for "วันที่", "ค้นหา HN", and "แพทย์". There is a checkbox for "แสดงทั้งหมด" and a table with columns "C", "vn", and "hn". Below the table is a status bar showing "ทั้งหมด 0".
- Bottom Section:** A status bar at the very bottom shows "Host/DB 192.168.1.124/hos", "User: check DSH", and "ComputerName: ANTCOMPUTER | 192.168.52.1".

Red arrows in the image point to the "นำเข้า Scanner OPD" menu item, the "Select scanner" dropdown, and the "Scan" button.

การนำเข้าจาก เครื่อง Scanner สำหรับ OPD

การนำเข้าจาก เครื่อง Scanner สำหรับ OPD

ANTIimageS : Version : 1640207

เมนูหลัก

- นำเข้า Scanner OPD
- แสดงข้อมูล OPD
- นำเข้าใบ EKG
- นำเข้าใบ Refer
- นำเข้าใบ Warfarin
- นำเข้าใบ LAB
- นำเข้าใบ Ultrasound
- นำเข้าใบ ทันตกรรม

- นำเข้า Scanner IPD
- แสดงข้อมูล IPD

- สำรองข้อมูล
- นำเข้าข้อมูล
- การตั้งค่า / กำหนดผู้ใช้งาน
- ชนิดเอกสาร OPD
- ชนิดเอกสาร IPD
- ทะเบียนเอกสาร Visit ปกปิด
- Change log การพัฒนา
- รายการรออนุมัติ
- รายการขอปรับ

เมนูหลัก

Logout

exit

รายชื่อ visit ที่ยังไม่ได้ scan

วันที่

ค้นหา HN

แพทย์

แสดงทั้งหมด

Select scanner

Canon DR-C225 TWAIN

Scan

ประมวลผล

ไฟล์ที่อ่านเข้า

Clear

ประมวลผล+นำหลายชิ้น

ทั้งหมด 0

กำหนดโดยผู้ใช้งาน :

พิมพ์ฐาน ความสว่าง ประมวลผลภาพ การป้อนกระดาษ อื่นๆ

โหมดสี: ระดับสีเทา 256 ระดับ

ขนาดหน้ากระดาษ: A5R

จุดต่อนิ้ว(DPI): 200 dpi

ด้านที่สแกน: ด้านเดียว

แก้ไขภาพเรียงโดยอัตโนมัติ

เกี่ยวกับ...

สแกน

ยกเลิก

ค่ามาตรฐาน

ความช่วยเหลือ

Host/DB 192.168.1.124/hos User: check DSH ComputerName: ANTCOMPUTER | 192.168.52.1

การนำเข้าจาก เครื่อง Scanner สำหรับ OPD

การนำเข้าจาก เครื่อง Scanner สำหรับ OPD

- Left Panel (เมนูหลัก):** A vertical menu with options such as "นำเข้า Scanner", "แสดงข้อมูล", "นำเข้าใบแพทย์", "นำเข้าใบรับ", "นำเข้าใบ W", "นำเข้าใบ L", "นำเข้าใบ U", "นำเข้าใบ ก", "นำเข้า Scanner", "แสดงข้อมูล", "สำรองข้อมูล", "นำเข้าข้อมูล", "การตั้งค่า /", "ชนิดเอกสาร", "ชนิดเอกสาร", "ทะเบียนแอก", "Change Id", "รายการรอ", "รายการขอ", "เมนูหลัก", "Logout", and "exit".
- Top Panel:** Includes a "Select scanner" dropdown menu set to "Canon DR-C225 TWAIN", "Scan" and "Clear" buttons, a "ประมวลผล" (Process) button, and a "ไฟล์ที่รอนำเข้า" (Files to be imported) button.
- Control Panel:** Features a "Show Dialog" checkbox, a "Colors" dropdown set to "GrayScale", and a "ประมวลผล+แทรกหลายชิ้น" (Process+Insert multiple pieces) button.
- Main Area:** A preview window showing a scanned document with a red arrow pointing to it. Below the preview is a status bar with "ทั้งหมด 1" (Total 1).
- Bottom Panel:** Displays system information: "Host/DB 192.168.1.124/hos", "User: check DSH", and "ComputerName: ANTCOMPUTER | 192.168.52.1".

Red arrows in the image highlight the "Files to be imported" button, the gear icon, the circled "1" icon, and the scanned document preview.

การนำเข้าจาก เครื่อง Scanner สำหรับ OPD

- OPD CARD รพ.ทดสอบระบบ
- HN : 00000001 วันที่ 17 กุมภาพันธ์
- ชื่อ ด.ช.บุศกรนางสุวรรณดี โคตะมาคัย
- เลขที่บัตร: ไม่มีสิทธิ(ชำระเงิน)
- อายุ 11 ปี 9 เดือน เลขประจำตัว: 0-1144-76276-6
- ที่อยู่: 39 ม.2 ต.ต้นซ้อ อ.ต้นซ้อ จ.มกช. โทร.
- แพทย์: ไม่ทราบประวัติการแพทย์

A context menu is open over the card, listing options like 'ลบหน้า(U)', 'ย้ายไปบนสุด(V)', and 'Load HN ที่เปิดดูล่าสุด(A)'. A green callout box on the right contains the text: 'ตรวจสอบ เอกสารก่อน นำเข้าฐานข้อมูล'.

At the bottom of the interface, system information is visible: Host/DB 192.168.1.124/hos, User: check DSH, ComputerName: ANTCOMPUTER | 192.168.52.1

การนำเข้าจาก เครื่อง Scanner สำหรับ OPD

รายชื่อ visit ที่ยังไม่ได้ scan
วันที่
ค้นหา HN
แพทย์
 แสดงทั้งหมด

Select scanner
Canon DR-C225 TWAIN
 Show Dialog Colors: Gr

ตั้งค่าการอ่าน barcode

OPD CARD รพ.ทศสมอระบบ HN : 00000001 วันที่ 17 กุมภาพันธ์ 2564 เวลา 13:12:14
สิทธิ ไม่มีสิทธิ(ชำระเงิน) ชื่อ ด.ช.บุตรนางสุภาวดี โภคะมาศย์ โรคประจำตัว : ""
เลขที่สิทธิ : อายุ 11 ปี 9 เดือน เลขประจำตัว : 0-1144-76276-68-6
ที่อยู่ : 39 ม.2 ต.ด่านซ้าย อ.ด่านซ้าย จ.เลย โทร. -
แพทย์ : ไม่ทราบประวัติการแพทย์

ข้อมูลชีพจรวัดทั่วไป
ความถี่หัวใจ : ปกติ สภาวะผู้ป่วย : ดีมาก
T. C. P. /min. RR. /min. BP. /mmHg
นม. กก. สูง ซม. BMI: รอยคลอ
FBS : mg/dL PFR: Limon DTX Cr0 eGFR
การสูบบุหรี่ การดื่มสุรา

อาการสำคัญ / ประวัติการเจ็บป่วยปัจจุบัน / ประวัติการเจ็บป่วยในอดีต
CC : เป็นมาแล้ว :
HPI :
PMH :
FH :
SH :
ประวัติการผ่าตัด :
การตรวจร่างกาย
PE text :

ตั้งค่า OPD
บันทึก ปิดหน้าจอ

อ่าน Barcode
 0 - อ่านเฉพาะด้านบนมุมซ้าย
 1 - อ่านทั้งหน้ากระดาษ
 2 - อ่านเฉพาะด้านบนมุมขวา
 3 - ไม่อ่านบาร์โค้ด

ค่าแพทย์
มูลค่าสั่งรับ 550 ต้องชำระ 550 บาท
UC 0 บาท ค่ายา 0 บาท คืนเงิน 550 บาท ผู้ตรวจ ""

ผู้ป่วย/ญาติ เฝ้าไข้ ไม่เฝ้าไข้
การจำหน่าย กลับบ้าน Admit Refer เลขที่ใบเสร็จ..... (วันที่รับพิมพ์ : 17/02/2021 13:12:56)

การนำเข้าจาก เครื่อง Scanner สำหรับ OPD

การนำเข้าจาก เครื่อง Scanner สำหรับ OPD

สรุปรายการผู้ป่วยยืนยัน

640217131214

ชื่อ ด.ช. บุตรนางสุภาวดี โ HN 00000001 ประเภท อายุกรรม vn 640217131214

ยืนยันบันทึกข้อมูล รายนี้

ว.ด.ป.เกิด 5/5/2552

ทั้งหมด 1

ยืนยันการนำเข้า กรณีมีข้อมูลเดิมอยู่!

ด.ช. บุตรนางสุภาวดี โโกะมาตย์

ยืนยัน ทับภาพเดิม!

ยืนยัน แทรกหน้าเพิ่มจากภาพเดิม

เปิดดูภาพ

ยกเลิก

รวมทั้งหมด

ยืนยันบันทึกข้อมูล ทั้งหมด

ปิดหน้าจอ

564 เวลา 13:12:14
ประจำตัว: ""
640217131214
base) score # 1

640217131214

ตอนบันทึก ระบบจะเช็คว่ามีข้อมูลอยู่หรือไม่ถ้าไม่เคยมีอยู่ก็บันทึกปกติ แต่ถ้ามีข้อมูลนี้เคยนำเข้ามาก่อนหน้านี้ก็จะขึ้นเตือนให้เลือกว่าจะทับหรือ แทรกหน้าเพิ่ม

การนำเข้าจากฟอร์มรายงาน OPDCard แปลงเป็นรูปภาพ

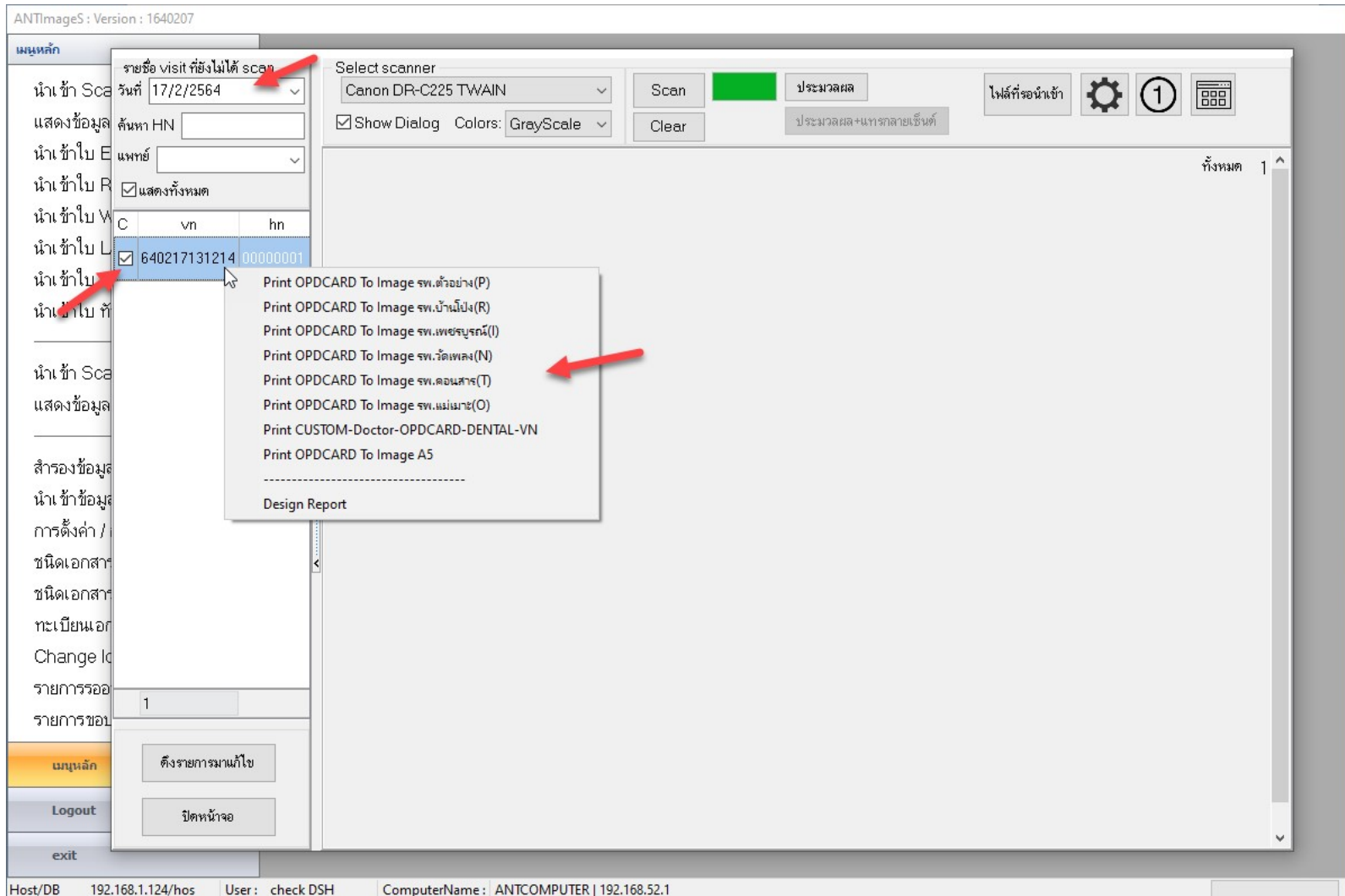

การนำเข้าจากฟอร์มรายงาน OPDCard แปลงเป็นรูปภาพ

รายชื่อ visit ที่ยังไม่ได้อ่าน
วันที่ 7/7/2561
ค้นหา HN

Select scanner
Canon DR-C225 TWAIN
Scan [Green] [ปุ่ม] [ปุ่ม]
[ปุ่ม] [ปุ่ม] [ปุ่ม] [ปุ่ม]
[ปุ่ม] [ปุ่ม] [ปุ่ม] [ปุ่ม]

vn	hn	ชื่อ-สกุล
10707231640	00000001	นายอาร์ม เค้อ

วันที่พิมพ์ 7/7/2561 9:17:41 FCRM Doctor OPDCARD

รพ.ทดสอบระบบ HN 0000001 วันที่ 7/7/2561
ชื่อ นายอาร์ม เค้อ อายุ 37 ปี 6 เดือน CID 3420500338770
ที่อยู่ 1 หมู่ 1 ต. โทนสูง อ.ด่านซ้าย จ.เลย เลขที่ 610707231640
สิทธิ ไม่มีสิทธิ(ชำระเงิน) เลขที่ 1
สถานพยาบาล P. 1 of 1

ข้อมูลชีพจรทั่วไป
ความแรงคลื่น : ปกติ สภาพผู้ป่วย : เด็ดมาก โรคประจำตัว:"
T. C. P. /min. RR. /min. BP. / mmHg
นบ. กก. สูง ซม. BMI: FBS: mg/dL
รอบเอว บุหรี่ :ไม่สูบบุหรี่ สุรา ไม่สูบบุหรี่

อาการสำคัญ / ประวัติการเจ็บป่วยปัจจุบัน / ประวัติการเจ็บป่วยในอดีต
CC :
เป็นมาแล้ว :
HPI :
PMH :

การวินิจฉัย :
การแพทย์ :
Rx
1 คำปรึกษาผู้ป่วยนอก นอกเวลาราชการ #1

ปิดหน้าจอ

การตั้งค่า สำหรับการอ่าน บาร์โค้ด

ANTIimageS : Version : 1.61.07.07

รายชื่อ visit ที่ยังไม่ได้อ่าน scan
วันที่ 7/7/2561
ค้นหา HN

Select scanner
Canon DR-C225 TWAIN
Scan [Green] [ปุ่มประมวลผล] [ไฟล์ที่รออ่านเข้า] [ตั้งค่า] ←
[Show Dialog] Colors: [ปุ่ม Clear]

vn	hn	ชื่อ-สกุล
10707231640	00000001	นายอาร์ม เคื้อ

วันที่พิมพ์ 7/7/2561 9:17:41 FCRM Doctor
←

บาร์โค้ด: 610707231640
←

ตั้งค่า OPD
[บันทึก] [ปิดหน้าจอ]
อ่าน Barcode
 0 - อ่านเฉพาะตำแหน่งมุมซ้าย
←
 1 - อ่านทั้งหน้ากระดาษ
 2 - อ่านเฉพาะตำแหน่งมุมขวา

รพ.ทดสอบระบบ
ชื่อ นายอาร์ม เคื้อ
ที่อยู่ 1 หมู่ 1 ต. โพนสูง อ.คำชะอี จ.สกล
สิทธิ ไม่มีสิทธิ(ชำระเงิน)

ข้อมูลชีพประวัติทั่วไป
ความแรงค่าน : ปกติ สภาพผู้ป่วย : เค
T. C. P. /min. RR.
นบ. กก. สูง ซม. BMI :
รอบเอว บุหรี่ : ไม่ชกประวัติ สุรา ไม่ชกประวัติ

อาการสำคัญ / ประวัติการเจ็บป่วยปัจจุบัน / ประวัติการเจ็บป่วยในอดีต
CC :
เป็นมาแล้ว :
HPI :
PMH :

การแพทย์ :
Rx
1 คำปรึกษาผู้ป่วยนอก นอกเวลาราชการ #1

สามารถแก้ไข ภาพแต่ละหน้าได้ คือ ลบหน้านี้ , ย้ายไป
บนสุด , หมุน 180 องศา , หมุน 90 องศา

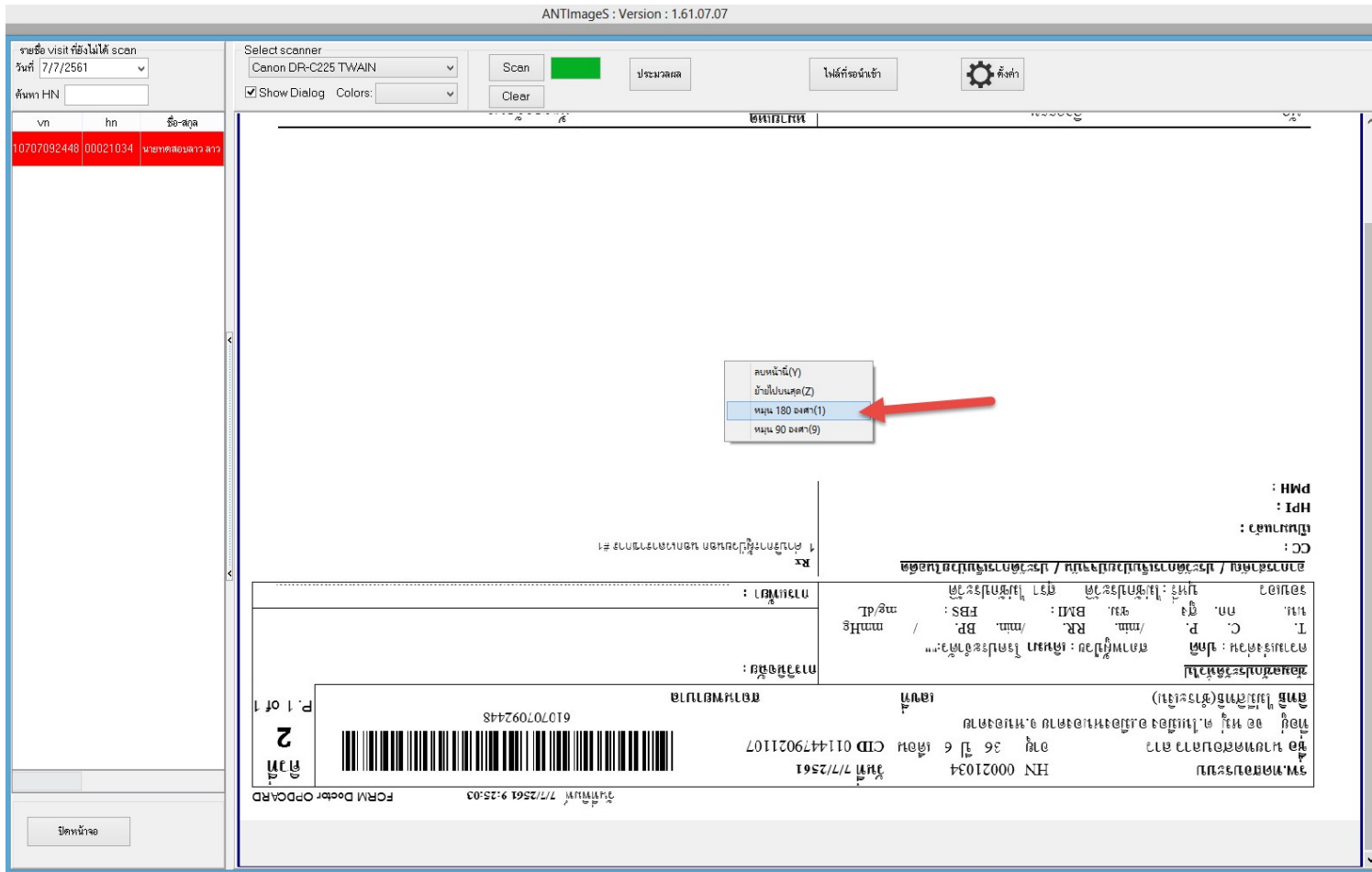

การตรวจสอบ ประมวลผล (อ่านบาร์โค้ด และรอเตรียมนำเข้า)

ANTImageS : Version : 1.61.07.07

รายชื่อ visit ที่ยังไม่ได้ scan
วันที่ 7/7/2561
ค้นหา HN

Select scanner
Canon DR-C225 TWAIN
Scan
ประมวลผล
ไฟล์ที่รอนำเข้า
ตั้งค่า

Show Dialog Colors:

vn	hn	ชื่อ-สกุล
10707231640	00000001	นายอาร์ม เค้อ

วันที่พิมพ์ 7/7/2561 9:17:41 FORM Doct

รพ.ทดสอบระบบ	HN 0000001	วันที่ 7/7/2561
ชื่อ นายอาร์ม เค้อ	อายุ 37 ปี 6 เดือน	CID 3420500338770
ที่อยู่ 1 หมู่ 1 ต. โทนสูง อ. ค่ายชัย จ.เลย		
สิทธิ ไม่มีสิทธิ(ชำระเงิน)	เลขที่	สถานพยาบาล
610707231640		

ข้อมูลชีพจรหัวใจ ความแรงคลื่น : ปกติ สภาพผู้ป่วย : เดิม โรคประจำตัว : " T. C. P. /min. RR. /min. BP. / mmHg นน. กก. สูง ซม. BMI : FBS : mg/dL รอบเอว บุหรี่ : ไม่ชกประวัติ สุรา ไม่ชกประวัติ	การวินิจฉัย : การแพทย์ :
อาการสำคัญ / ประวัติการเจ็บป่วยปัจจุบัน / ประวัติการเจ็บป่วยในอดีต CC : เป็นมาแล้ว : HPI : PMH :	Rx 1 คำปรึกษาผู้ป่วยนอก นอกเวลาราชการ #1

การตรวจสอบเอกสารที่นำเข้าไปในฐานข้อมูลแล้ว สำหรับ เอกสาร OPD

ANTImageS : Version : 1640207

เมนูหลัก

- นำเข้า Scanner OPD
- แสดงข้อมูล OPD
- นำเข้าใบ EKG
- นำเข้าใบ Refer
- นำเข้าใบ Warfarin
- นำเข้าใบ LAB
- นำเข้าใบ Ultrasound
- นำเข้าใบ ทัศนกรรม
- นำเข้า Scanner IPD
- แสดงข้อมูล IPD
- สำรองข้อมูล
- นำเข้าข้อมูล
- การตั้งค่า / กำหนดผู้ใช้งาน
- ชนิดเอกสาร OPD
- ชนิดเอกสาร IPD
- ทะเบียนเอกสาร Visit plan
- Change log การพัฒนา
- รายการรออนุมัติ
- รายการขอปรับ

preview scan

วันที่: 17/2/2564

ค้นหา HN:

ค้นหาเฉพาะ HN / ตามวันที่นี้

vn	hn	ชื่อ-สกุล
6402171947	00020508	
6402171312	00000001	ด.ช. บุตรนา

HN :

วันที่มา	แผนก	HN รวม
17/2/2564	อายุรกรรม	
11/11/2563	กุมารเวชกรรม	
7/11/2563	กุมารเวชกรรม	
5/11/2563	อายุรกรรม	
29/10/2563	กุมารเวชกรรม	
21/10/2563	อายุรกรรม	

เอกสารตัวอย่าง

โรงพยาบาล ทลสอบ HN 00000001

ชื่อ นามธรรม 11 เดือน อายุ 37 ปี 5 เดือน

เลขที่ผู้ป่วย HN 00000001 CID 3420500334770

วันที่ 27 มิถุนายน 2018 เวลา 19:05 สัปดาห์ที่ 1

สิทธิ ไม่มีสิทธิจ่ายยา

เลขที่สิทธิ

GA HEENT N A

HEART N A

LEGG N A

Ab N A

Ext N A

Neuro N A

LEF N A

สีกฟ้าคือเอกสารที่ scan แล้ว สามารถกดดับเบิ้ลคลิกดูเอกสารได้เลย

สีแดง คือเอกสาร ที่ยังไม่ได้ scan จะดูไม่ได้ ให้รู้แค่ว่ายังไม่ได้นำเข้า

ปิดหน้าจอ

ทะเบียนจัดเก็บรายคน

รายงานสรุปยอด

ส่งออก PDF [เลือก visit]

Logout

exit

Host/DB 192.168.1.124/hos User: check DSH ComputerName: ANTCOMPUTER | 192.168.52.1

สามารถดูเอกสาร รายคน เอกสารตั้งต้น ได้และสามารถ กำหนดให้ visit นี้เป็นเอกสารปกปิด ได้

ANTImageS : Version : 1640207

เมนูหลัก

- นำเข้า Scanner OPD
- แสดงข้อมูล OPD
- นำเข้าใบ EKG
- นำเข้าใบ Refer
- นำเข้าใบ Warfarin
- นำเข้าใบ LAB
- นำเข้าใบ Ultrasound
- นำเข้าใบ กั้นดกรรม
- นำเข้า Scanner IPD
- แสดงข้อมูล IPD
- สำรวจข้อมูล
- นำเข้าข้อมูล
- การตั้งค่า / กำหนดผู้ใช้งาน
- ชนิดเอกสาร OPD
- ชนิดเอกสาร IPD
- ทะเบียนเอกสาร Visit ปกปิด
- Change log การพัฒนา
- รายการรออนุมัติ
- รายการขอปรับ

เมนูหลัก

ปิดหน้าจอ

ทะเบียนจัดเก็บรายคน

รายงานสรุปยอด

ส่งออก PDF [เลือก visit]

Logout

exit

Host/DB 192.168.1.124/hos User: check DSH ComputerName: ANTCOMPUTER | 192.168.52.1

preview scan

วันที่ 17/2/2564

ค้นหา HN

ค้นหาเฉพาะ HN / ตามวันที่นี้

vn	hn	ชื่อ-สกุล
6402171947	00020508	
6402171312	00000001	

HN : 00000001

ID 01 ชนิต อายุรกรรม

วันที่มา	แผนก
17/2/2564	อายุรกรรม
11/11/2563	กุมารเวชกรรม
7/11/2563	กุมารเวชกรรม
5/11/2563	อายุรกรรม
24/4/2562	กุมารเวชกรรม
24/4/2562	แยกประเภท
7/4/2562	กุมารเวชกรรม
6/11/2561	กุมารเวชกรรม
12/10/2561	กุมารเวชกรรม

เอกสารรายคน HN รวม(H)

เอกสารรายคน HN PC(N)

เอกสารรายคน HN Refer(R)

เอกสารรายคน HN EKG(E)

เอกสารรายคน HN Ultrasound(U)

เอกสารรายคน (reset temp)(S)

กำหนดให้เป็น Visit ปกปิด(V)

รวม HN (สำหรับ Admin)(A)

ลบ visit ที่ scan นี้ [for Admin]()

โรงพยาบาล ทลอบ HN 00000001

ชื่อ นามธรรม 11 เด็ก อายุ 37 ปี 5 เดือน

ชื่อ : หมอ นพ.นพ.นพ. นพ.นพ.นพ. CID 3420500338770

วันที่ 27 มิถุนายน 2018 17:01:19:05 ลำดับที่ 1

สิทธิ ไม่มีสิทธิ(จ่ายยา) เอกสิทธิ์

การวินิจฉัย

ประวัติการเจ็บป่วย

ประวัติการแพ้ยา

GA

HEENT N A

HEART N A

LUNG N A

Ab N A

Ext N A

Neuro N A

ให้ข้อมูล...

บันทึก กิจกรรม

[] Refer. [] Admit.

แพทย์พยาบาล ผู้ตรวจ administrator

สามารถค้นหา จาก HN ได้เฉพาะวันนี้ หรือ ค้นหา HN ทุก visit

ANTImageS : Version : 1640207

เมนูหลัก

- นำเข้า Scanner OPD
- แสดงข้อมูล OPD
- นำเข้าไป EKG
- นำเข้าไป Refer
- นำเข้าไป Warfarin
- นำเข้าไป LAB
- นำเข้าไป Ultrasound
- นำเข้าไป ทันดกรรรม
- นำเข้า Scanner IPD
- แสดงข้อมูล IPD
- สำรองข้อมูล
- นำเข้าข้อมูล
- การตั้งค่า / กำหนดผู้ใช้งาน
- ชนิดเอกสาร OPD
- ชนิดเอกสาร IPD
- ทะเบียนเอกสาร Visit ปก
- Change log การพัฒนา
- รายการอนุมัติ
- รายการขอปรับ

preview scan

วันที่: 17/2/2564

ค้นหา HN: 00000001

ค้นหาเฉพาะ HN / ตามวันที่นี้

vn	hn	ชื่อ-สกุล
6402171312	00000001	ด.ช. บุตรนา
6402131656	00000001	ด.ช. บุตรนา
6402052011	00000001	ด.ช. บุตรนา
610627190E	00000001	ด.ช. บุตรนา

HN :

วันที่มา	แผนก	HN รวม
17/2/2564	อายุรกรรม	
11/1/2563	กุมารเวชกรรม	
7/11/2563	กุมารเวชกรรม	
5/11/2563	อายุรกรรม	
29/10/2563	กุมารเวชกรรม	
21/10/2563	อายุรกรรม	
31/7/2563	กุมารเวชกรรม	
17/7/2563	อายุรกรรม	
7/7/2563	กุมารเวชกรรม	
6/7/2563	อายุรกรรม	
17/5/2563	กุมารเวชกรรม	
14/5/2563	EKG	
14/5/2563	กุมารเวชกรรม	
13/5/2563	อายุรกรรม	
24/4/2562	กุมารเวชกรรม	
24/4/2562	แยกประเภท	
7/4/2562	กุมารเวชกรรม	
6/11/2561	กุมารเวชกรรม	
12/10/2561	กุมารเวชกรรม	

โรงพยาบาล ทอสง
HN 00000001

ชื่อ นายนรณ 11 เด็ก อายุ 37 ปี 5 เดือน
ที่อยู่ หมู่ 1 ตำบลทอสง อ.ทอสง จ.ทอสง CID 3420500338770

วันที่ 27 มิถุนายน 2018 เวลา 19:05
สิทธิ ไม่มีสิทธิ(จ่ายคืน)
เลขที่สิทธิ 1

GA HEENT N A
HEART N A
LUNG N A
Ab N A
Ext N A
Neuro N A

ให้คะแนน...

นี้...
[] Refer [] Admit แพทย์พยาบาล ผู้ตรวจ administrator

เมนูหลัก

ปิดหน้าจอ

ทะเบียนจัดเก็บรายคน

รายงานสรุปยอด

ส่งออก PDF [เลือก visit]

Logout

exit

Host/DB 192.168.1.124/hos User: check DSH ComputerName: ANTCOMPUTER | 192.168.52.1

สามารถตรวจสอบ รายงานยอดช่วงวันที่ ที่นำเข้า / สามารถส่งออกรูปภาพ เป็น PDF ได้

ANTImageS : Version : 1640207

เมนูหลัก

นำเข้า Scanner OPD
แสดงข้อมูล OPD
นำเข้าโม EKG
นำเข้าโม Refer
นำเข้าโม Warfarin
นำเข้าโม LAB
นำเข้าโม Ultrasound
นำเข้าโม ทัศนกรรม

วันที่ 17
ค้นหา HN 00
 ค้นหา

เลือกทั้งหมด / ไม่เลือกทั้งหมด

เลือกส่งออก	vn	hn	spclty	vstdate	เลือก
<input checked="" type="checkbox"/>	620424191222	00000001	77	24/4/2562	630514175422
<input checked="" type="checkbox"/>	620424191222	00000001			630517135613
<input checked="" type="checkbox"/>	630513173734	00000001			630639
<input checked="" type="checkbox"/>	630514175422	00000001			630541
<input checked="" type="checkbox"/>	630514175422	00000001			632344
<input checked="" type="checkbox"/>	630517135613	00000001			634606
<input checked="" type="checkbox"/>	630517135613	00000001			633838
<input checked="" type="checkbox"/>	630706180639	00000001	01	6/7/2563	631105184725
<input checked="" type="checkbox"/>	630707100541	00000001	05	7/7/2563	631107144827
<input checked="" type="checkbox"/>	630717132344	00000001	01	17/7/2563	631111172710
<input checked="" type="checkbox"/>	630731194606	00000001	05	31/7/2563	640217131214
<input checked="" type="checkbox"/>	631021193838	00000001	01	21/10/2563	
<input checked="" type="checkbox"/>	631029194248	00000001	05	29/10/2563	
<input checked="" type="checkbox"/>	631105184725	00000001	01	5/11/2563	
<input checked="" type="checkbox"/>	631107144827	00000001	05	7/11/2563	
<input checked="" type="checkbox"/>	631111172710	00000001	05	11/11/2563	
<input checked="" type="checkbox"/>	640217131214	00000001	01	17/2/2564	

ส่งออก PDF [เฉพาะที่เลือก] (P)
เลือก visit ทั้งหมด (V)
เลือก visit เฉพาะที่เลือก (I)

ส่งออก PDF [ทั้งหมด] แยกเป็นไฟล์
ส่งออก PDF [ทั้งหมด] รวมไฟล์เดียว

กำหนดที่จัดเก็บ C:\temp\patch_export
เปิด drive ที่จัดเก็บ

ส่งออก PDF [เฉพาะที่เลือก] ส่งออก PDF [HNรวม] ปิดหน้าจอ

เมนูหลัก ปิดหน้าจอ ทะเบียนจัดเก็บรายคน รายงานสรุปยอด **ส่งออก PDF [เลือก visit]**

Logout
exit

Host/DB 192.168.1.124/hos User: check DSH ComputerName: ANTCOMPUTER | 192.168.52.1

การนำเข้าเอกสาร IPD

ANTIimageS : Version : 1640207

เมนูหลัก

- นำเข้า Scanner OPD
- แสดงข้อมูล OPD
- นำเข้าใบ EKG
- นำเข้าใบ Refer
- นำเข้าใบ Warfarin
- นำเข้าใบ LAB
- นำเข้าใบ Ultrasound
- นำเข้าใบ กั้นตกรรม
- นำเข้า Scanner IPD**
- แสดงข้อมูล IPD
- สำรองข้อมูล
- นำเข้าข้อมูล
- การตั้งค่า / กำหนดผู้ใช้ใช้งาน
- ชนิดเอกสาร OPD
- ชนิดเอกสาร IPD
- ทะเบียนเอกสาร Visit ปกปิด
- Change log การพัฒนา
- รายการอนุมัติ
- รายการขอปรับ

รายชื่อ AN ที่ยังไม่ได้ scan
วันที่จำหน่าย
ค้นหา AN

Select scanner
Canon DR-C225 TWAIN

Show Dialog Colors: **GrayScale**
Black&White
GrayScale
RGB

Scan Clear

อ่าน Barcode ด้านบน / ทั้งหมด

ไฟล์ที่รอถ่าย

C an hn

<No data to display>

0

ปิดหน้าจอ

Logout

exit

Host/DB 192.168.1.124/hos User: check DSH ComputerName : ANTCOMPUTER | 192.168.52.1

การนำเข้าเอกสาร IPD

สรุปรายการผู้ป่วยรอรับ

000000002

ชื่อ นายทดสอบ ระบบ2 HN 4900001 ประเภท All/เอกสารรวม AN 000000002

1

MINISTRY OF PUBLIC HEALTH
THAILAND
กระทรวงสาธารณสุข
ศิริราช : โนนสีหราช (ท่าพระเขิน)
000000000001
0-1144-10157-36-0
1900001

รพ. ศิริราชพยาบาล
SIRIRATCH HOSPITAL
IN PATIENT SUMMARY

1. ADMISSION NUMBER 000000002 2. HOSPITAL UNIT CODE 0-1144-10157-36-0 3. HOSPITAL NUMBER 1900001

ยืนยันการนำเข้า กรณีมีข้อมูลเดิมอยู่ !

นายทดสอบ ระบบ2

ยืนยัน ทับภาพเดิม !

เปิดดูภาพเดิม

ยืนยัน แทรกหน้าเพิ่มจากภาพเดิม

ยกเลิก

19 OPERATING ROOM PROCEDURES DATE TIME IN TIME OUT

20 IMPORTANT NON OPERATING ROOM PROCEDURES PROCEDURES CODE

ยืนยันบันทึกข้อมูล

ปิดหน้าจอ

การตรวจสอบเอกสาร IPD สามารถค้นหา HN หรือ AN ได้

ANTImageS : Version : 1640207

เมนูหลัก

- นำเข้า Scanner OPD
- แสดงข้อมูล OPD
- นำเข้าไป EKG
- นำเข้าไป Refer
- นำเข้าไป Warfarin
- นำเข้าไป LAB
- นำเข้าไป Ultrasound
- นำเข้าไป กั้นดกรรม
- นำเข้า Scanner IPD
- แสดงข้อมูล IPD
- สำรองข้อมูล
- นำเข้าข้อมูล
- การตั้งค่า / กำหนดผู้ใช้งาน
- ชนิดเอกสาร OPD
- ชนิดเอกสาร IPD
- ทะเบียนเอกสาร Visit ปกปี
- Change log การพัฒนา
- รายการรออนุมัติ
- รายการขอปรับ

เมนูหลัก

Logout

exit

ปิดหน้าจอ

รายงานสรุปยอด

ส่งออก PDF

ส่งออก PDF [เลือก AN]

Host/DB 192.168.1.124/hos User: check DSH ComputerName: ANTCOMPUTER | 192.168.52.1

preview scan ipd

วันที่จำหน่าย 17/2/2564 ค้นหา HN ค้นหา AN

an	hn	ชื่อ-สกุล	แผนก	scan
000000002	4900001	นายทศสอ ระบบ2	01	Y

ชนิดเอกสาร

ID	ชนิด
00	All/เอกสารรวม
12	OPD-CARD

MINISTRY OF PUBLIC HEALTH
THAILAND

รูป. ทศสอระบบ
KHONSAN HOSPITAL
IN PATIENT SUMMARY

สิทธิ์ : ไม่มีสิทธิ(ชำระเงิน)

00000002x01

1. ADMISSION NUMBER 00000002	2. PERSONAL IDENTIFICATION NUMBER OR PASSPORT NUMBER 0-1144-70767-36-0	3. HOSPITAL NUMBER 4900001		
4. PATIENT NAME นายทศสอ ระบบ2		5. PATIENT ADDRESS 1 หมู่ 1 ต.ตำบลชัย อ.ตำบลชัย จ.เลย		
6. SEX ชาย	7. MARITAL STATUS โสด	8. ETHNIC GROUP ไทย	9. OCCUPATION กรรมกร	
10. DATE OF BIRTH	11. AGE AT ADMISSION 44 YEARS FOR INFANT 5 MONTHS DAYS	12. BIRTHWEIGHT (INFANT ONLY) _____ GRAMS		
13. WARD ตึกชาย	14. DEPARTMENT อายุรกรรม	15. DATE OF DATE MONTH YEAR TIME ADMISSION 6 มี.ย. 2556 20:41 น. DISCHARGE	16. LENGTH OF STAY _____ DAYS	
17. TOTAL LEAVE DAYS _____ DAYS		DIAGNOSIS KD CODING by CODER..... MAIN CONDITION (มีรหัสเดียว) COMORBIDITY (S) COMPLICATION (S) OTHER (S) EXTERNAL CAUSE (S)		
18 (1) PRINCIPAL DIAGNOSIS บันทึกได้เพียงโรคเดียวเท่านั้น				
(2) PRE ADMISSION COMORBIDITY (S)				
3. COMPLICATION (S) (POST ADMISSION COMORBIDITY)				
(4) OTHER DIAGNOSIS				
(5) EXTERNAL CAUSE (S) OF INJURY				
19 OPERATING ROOM PROCEDURES		DATE	TIME IN	TIME OUT
20 IMPORTANT NON OPERATING ROOM PROCEDURES		PROCEDURES KD CODING by CODER.....		

ระบบสำรองข้อมูล เป็นไฟล์ 7z

Filename	Dir	Attr	FS Packed	FS Unpacked
ant_2017_06.sql	823443	32	7/7/2018 9:...	4EE58DB2
ant_2017_07.sql	83462	32	7/7/2018 9:...	987D7CBB
ant_2017_08.sql	1076228	32	7/7/2018 9:...	2C6A9422
ant_2017_11.sql	357289	32	7/7/2018 9:...	8C7D4F47
ant_2017_12.sql	741751	32	7/7/2018 9:...	952C9CB5
ant_2018_02.sql	428	32	7/7/2018 9:...	D4524A63
ant_2018_03.sql	261178	32	7/7/2018 9:...	B355A331
ant_2018_07.sql	128439	32	7/7/2018 9:...	CE28E220
ant_connect_hos.sql	553	32	7/7/2018 9:...	38B735E2
ant_cover_sheet.sql	406	32	7/7/2018 9:...	67E696A9
ant_department.sql	440	32	7/7/2018 9:...	54F12521

การนำเข้าข้อมูล กรณีย้ายฐานข้อมูล

เมนูหลัก

- นำเข้า Scanner OPD
แสดงข้อมูล OPD
- นำเข้า Scanner IPD
แสดงข้อมูล IPD
- นำเข้า Scanner เอกสารทั่วไป
แสดงข้อมูลเอกสารทั่วไป
- สำรองข้อมูล
นำเข้าข้อมูล
- กำหนดผู้ใช้งาน
- ชนิดเอกสาร OPD
- ชนิดเอกสาร IPD
- ชนิดเอกสารทั่วไป
- หน่วยงาน
- ข้อมูล เอกสาร
- ทะเบียนเอกสาร Visit ปกปิด
- การพัฒนา Change log

RestoreMySQL_f

Restore for ANT

เลือกแฟ้มที่สำรองเอาไว้

Check ไฟล์

Browse

ProgramData > aaadb_backup

Name	Date modified	Type
backup_aaadb_20180707094159.7z	7/7/2561 9:42	7Z Fi
backup_aaadb_20180325091205.7z	25/3/2561 9:12	7Z Fi
backup_aaadb_20180323211345.7z	23/3/2561 21:13	7Z Fi
backup_aaadb_20180315212458.7z	15/3/2561 21:25	7Z Fi
backup_aaadb_20180219214307.7z	19/2/2561 21:43	7Z Fi
backup_aaadb_20180219214207.7z	19/2/2561 21:42	7Z Fi
backup_aaadb_20180124211345.7z	24/1/2561 21:13	7Z Fi
backup_aaadb_20180124160403.7z	24/1/2561 16:04	7Z Fi
backup_aaadb_20180123213758.7z	23/1/2561 21:38	7Z Fi
backup_aaadb_20180123213541.7z	23/1/2561 21:35	7Z Fi

File name: [] 7zip files (*.7z)

Open Cancel

การดูเอกสารผ่าน ANTVIEWER คู่กับ HOSxP

หน้าจอแพทย์ตรวจรักษา / พยาบาลจุดคัดกรอง

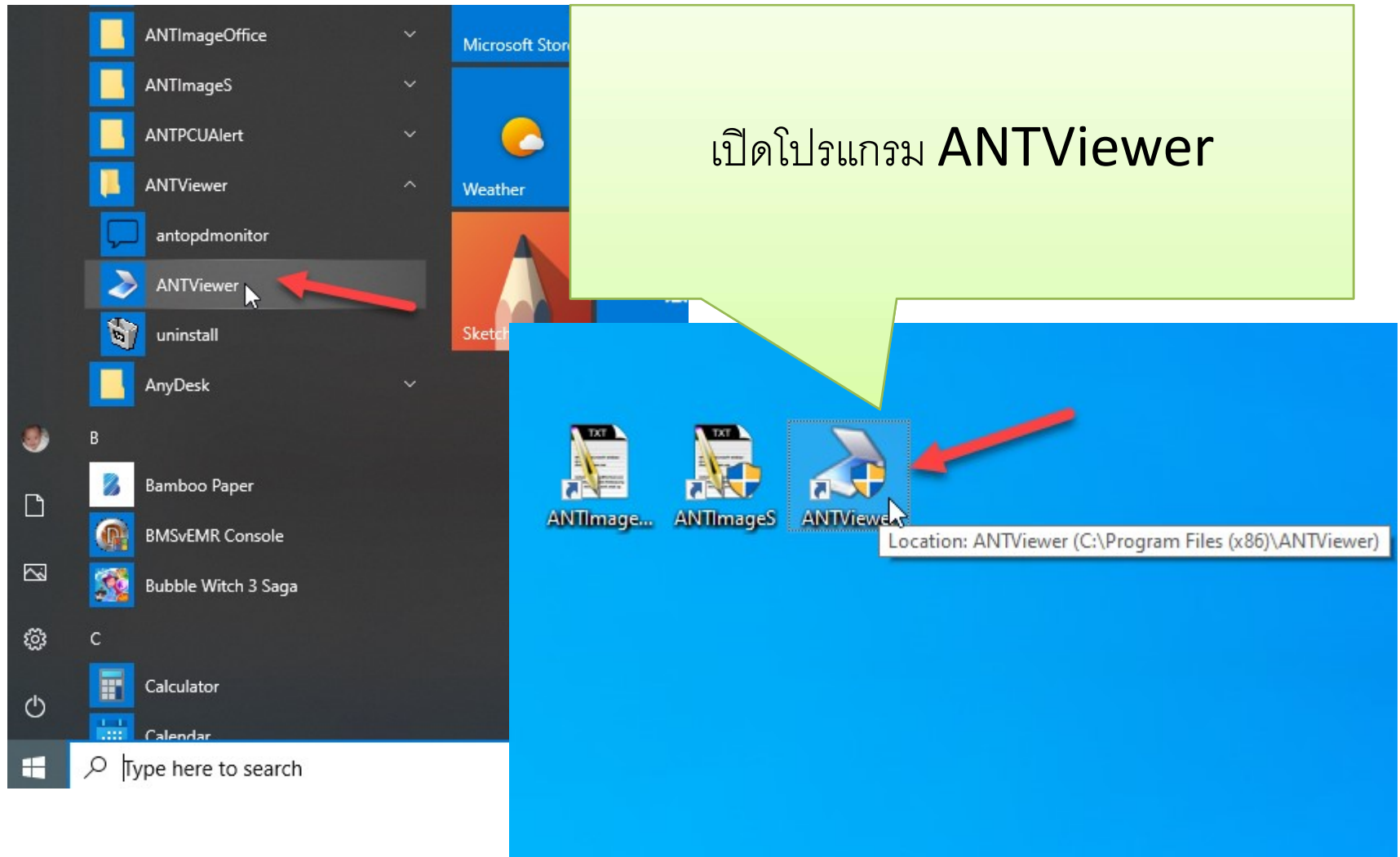

การดูเอกสารผ่าน ANTVIEWER คู่กับ HOSxP

หน้าจอแพทย์ตรวจรักษา / พยาบาลจุดคัดกรอง

หลังจากเลือกคนไข้แล้ว ไปกดดับเบิลคลิกที่ ANTVIEWER จะแสดงข้อมูลของคนไข้ รายนี้ให้ โดยไม่ต้องกรอก HN

การดูเอกสารผ่าน ANTVIEWER คู่กับ HOSxP

หน้าจอแพทย์ตรวจรักษา / พยาบาลจุดคัดกรอง

เลือกแท็บที่ 2 ชื่อ OPDCARD จะแสดงเอกสาร OPDCARD ที่ได้เสกน นำเข้าไว้ให้เลือกดูเป็น วันที่มารับบริการ

การดูเอกสารผ่าน ANTVIEWER คู่กับ HOSxP

หน้าจอแพทย์ตรวจรักษา / พยาบาลจุดคัดกรอง

เลือกแท็บที่ 3 ชื่อ IPD จะแสดงเอกสารผู้ป่วยใน กรณีจำหน่ายแล้วที่ถูกเสกนนำเข้ามาแล้ว

รายการ	ราคา/หน่วย	แผน 1 (งบน้อยกว่า)		แผน 2 (งบมากกว่า)		หมายเหตุ
		จำนวน	ราคารวม	จำนวน	ราคารวม	
เครื่อง server ระบุฐานข้อมูล						
1 SAN Storage		1	420,000	1	570,000	
2 UPS 10 kVA (ราคากลาง 270,000 บ.)	150,000	1	150,000	1	150,000	
3 Switch 24 ports I2 (ไม่มีสำรอง)	15,200	1	15,200	1	15,200	
Switch microtik จัดการ Net	20,400	1	20,400	1	20,400	
			605,600		755,600	
ตลอดกับ สิ่งแวดล้อม						
			16,500	1	16,500	
			25,000	1	25,000	
			3,000	1	3,000	
			44,500		44,500	
			650,100		800,100	

การดูเอกสารผ่าน HOSxP

หน้าจอ Patient EMR

File ระบบผู้ช่วยออก ระบบผู้ช่วยใน ระบบห้องยา ระบบงานอื่นๆ Inventory รายงาน Tools Windows Help

Patient EMR

Visit List NHSO SMC

ลำดับ	วันที่/เวลา	PE	ER	SC
1	07/07/61 23:16:40	0	0	0
2	24/06/61 10:00:35	0	0	0
3	23/06/61 19:58:41	0	0	0
4	31/03/61 16:34:38	0	0	0
5	25/03/61 08:59:47	0	0	0
6	16/03/61 19:36:50	0	0	0
7	02/03/61 18:54:56	0	0	0
8	28/02/61 09:48:02	0	0	0
9	09/12/60 05:52:20	0	0	0
10	08/12/60 14:41:57	0	0	0
11	24/11/60 00:02:41	0	0	0
12	03/11/60 21:10:28	0	0	0
13	20/08/60 17:20:40	0	0	0
14	03/08/60 20:21:52	0	0	0
15	29/07/60 12:24:57	0	0	0
16	28/07/60 14:47:55	0	0	0
17	28/07/60 10:13:39	0	0	0
18	13/06/60 19:59:56	0	0	0
19	07/06/60 19:09:23	0	0	0
20	12/04/60 20:04:37	0	0	0
21	11/04/60 19:23:40	0	0	0
22	24/02/60 21:23:12	0	0	0
23	10/02/60 22:15:27	0	0	0
24	09/02/60 20:04:07	0	0	0
25	08/02/60 20:03:43	0	0	0
26	07/02/60 19:54:22	0	0	0
27	11/01/60 03:47:40	0	0	0
28	07/01/60 18:53:44	0	0	0
29	05/01/60 19:29:42	0	0	0
30	20/12/59 20:15:32	0	0	0
31	15/12/59 03:59:07	0	0	0
32	07/12/59 19:15:35	0	0	0
33	26/11/59 18:17:24	0	0	0

นายอาร์ม เดือ

1. 27/06/61 19:05 H
2. 07/06/61 20:29 H
3. 11/05/61 18:55 H
4. 08/05/61 21:03 H
5. 06/05/61 20:54 H
6. 05/05/61 19:08 H
7. 01/05/61 18:20 H
8. 22/04/61 13:33 H
9. 31/03/61 16:34 ✓
10. 25/03/61 08:59 H
11. 16/03/61 19:36 H
12. 02/03/61 18:54 H
13. 28/02/61 09:48 H
14. 09/12/60 05:52 H
15. 08/12/60 14:41 H
16. 24/11/60 00:02 ✓
17. 03/11/60 21:10 H
18. 20/08/60 17:20 H
19. 03/08/60 20:21 H
20. 29/07/60 12:24 H

อาการกรรม | หน้า 1 / 2

โรงพยาบาล ทดสอบ HN 00000001
ชื่อ นายอาร์ม 11 เดือ อายุ 36 ปี 10 เดือน
ที่อยู่ หมู่ 1 ต.ค.โพธิ์สูง อ.สามชัย จ.เลย CID 3420500338770

T. 0 C. P. /min. RR /min. BP. 0 / 0 mmHg

CC. PE.

การวินิจฉัย
ประวัติการแพ้ยา
Rx

A919 Dengue hemorrhagic fever, unspecified
J069 Acute upper respiratory infection, unspecified

เลขที่บัตร
601124000241
วันที่ 24 พฤศจิกายน 2017 เวลา 00:02
ลำดับคิวที่ 1
สิทธิ ไม่มีสิทธิ(ชำระเงิน)
เลขที่สิทธิ

GA
HEENT N A
HEART N A
LUNG N A
Ab N A
Ext N A
Neuro N A
ให้คำแนะนำ...

Service filter

เพิ่มสุขภาพ Clinical Document EHR OPD Scan Audit Log Document Custom Form HTML ปก

การดูเอกสารผ่าน โปรแกรม ANT Viewer

เอกสาร OPD และ IPD

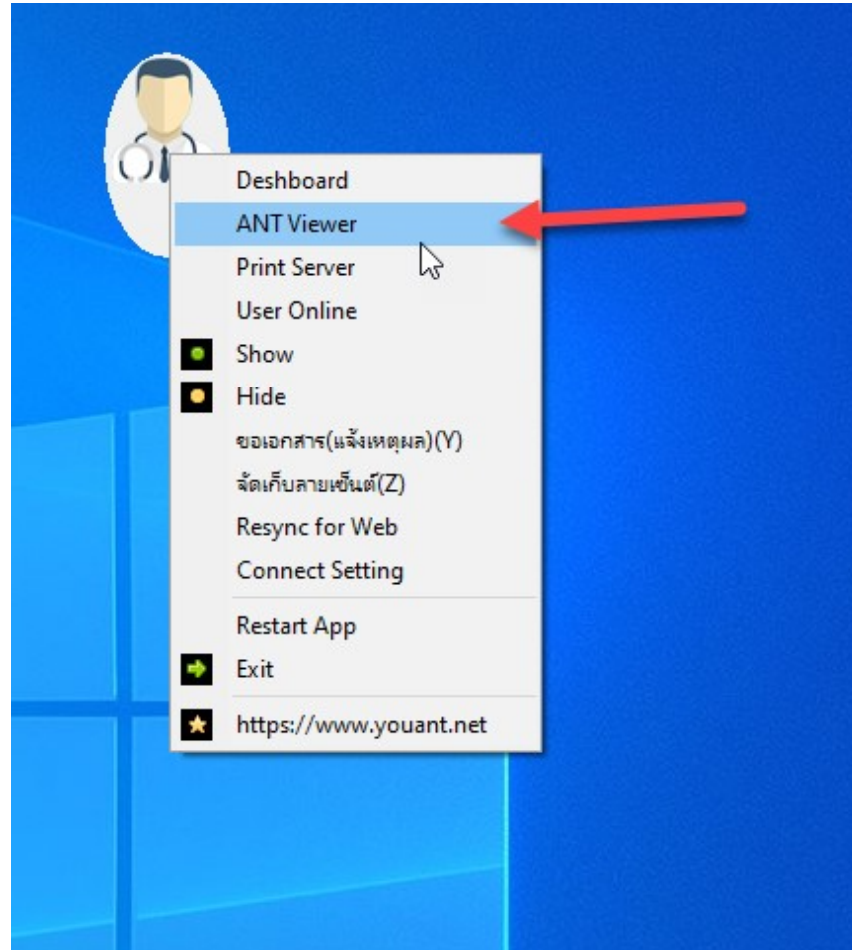

การดูเอกสารผ่าน โปรแกรม ANT Viewer

เอกสาร OPD และ IPD

ANT Viewer v.87 [640209]

History OPDCARD IPD Chart Document

QN 0 HN [] ค้นหา VN []

ชื่อผู้ป่วย []

ที่อยู่ []

เวลาที่แพทย์สั่ง []

สิทธิการรักษา []

CC []

HPI []

ค้นหา (ชื่อ) ทดสอบ

CID	ชื่อผู้ป่วย	HN	นิดา	มารดา
00000002	นาย ทดสอบ นะจ๊ะจ๊ะ	00000002		
00000003	นาย ทดสอบ ระบบ	00000003		
00000001		00000001		
00000002	นาย ทดสอบ ระบบ	00000002		
49000001	นาย ทดสอบ ระบบ2	49000001		
63000002	นาย ทดสอบ2 นะจ๊ะจ๊ะ	63000002		
00027146	ด.ญ. ทดสอบนะ แสงดี	00027146		
00021034	นาย ทดสอบจาว จาว	00021034		

27-07-1973 :

Limit 20

ตกลง ปิด

<No data to display>

วันที่อ้างอิง 17/ 2/ 2564 View Dashboard Auto View CompName แสดงประวัติ ปิดรายการ

การดูเอกสารผ่าน โปรแกรม ANT Viewer

เอกสาร OPD และ IPD

ลำดับ	วันที่	vstime	ptyj	ptypename	ptypeno	แผนก	ค้างชำระ
1	17/2/2564	13:12:14	10	ไม่มีสิทธิ(ชำระเงิน)		อายุการรวม	0
2	13/2/2564	16:56:15	10	ไม่มีสิทธิ(ชำระเงิน)		อายุการรวม	0
3	5/2/2564	20:11:20	10	ไม่มีสิทธิ(ชำระเงิน)		อายุการรวม	0
4	31/1/2564	07:38:45	10	ไม่มีสิทธิ(ชำระเงิน)		อายุการรวม	0

การดูเอกสารผ่าน โปรแกรม ANT Viewer

เอกสาร OPD และ IPD

ANT Viewer v.87 [640209]

History OPDCARD IPD Chart Document

HN : 00000001

วันที่มา	แผนก	HN รวม
17/2/2564	อายุรกรรม	
11/11/2563	กุมารเวชกรรม	
7/11/2563	กุมารเวชกรรม	
5/11/2563	อายุรกรรม	
29/10/2563	กุมารเวชกรรม	
21/10/2563	อายุรกรรม	
31/7/2563	กุมารเวชกรรม	
17/7/2563	อายุรกรรม	
7/7/2563	กุมารเวชกรรม	
6/7/2563	อายุรกรรม	
17/5/2563	กุมารเวชกรรม	
14/5/2563	EKG	
14/5/2563	กุมารเวชกรรม	
13/5/2563	อายุรกรรม	
24/4/2562	กุมารเวชกรรม	
24/4/2562	แยกประเภท	
7/4/2562	กุมารเวชกรรม	
6/11/2561	กุมารเวชกรรม	
12/9/2561	อายุรกรรม	
7/7/2561	อายุรกรรม	
24/6/2561	Warfarin	
24/6/2561	อายุรกรรม	
24/6/2561	LAB	
24/6/2561	Ultrasound	
24/6/2561	EKG	
24/6/2561	Refer	
21/2/2561	อายุรกรรม	

โรงพยาบาล ทดสอบ
HN 00000001

ชื่อ นายอารม 11 เค้อ อายุ 37 ปี 5 เดือน
ที่อยู่ หมู่ 1 ต.ป.ท. อ.บ้านสร้าง จ.เลย CID 3420500338770

610627190501
วันที่ 27 มิถุนายน 2018 เวลา 19:05 ลำดับคิวที่ 1
สิทธิ ไม่มีสิทธิ(ชำระเงิน)
เลขที่สิทธิ

T. C. P. /min. RR /min. BP. / mmHg

CC. PE.

การวินิจฉัย
ประวัติการแพ้ยา
Rx: สำหรับผู้ป่วยนอกตามรายการ # 1

GA
HEENT N A
HEART N A
LUNG N A
Ab N A
Ext N A
Neuro N A

ให้คำแนะนำ...

นัด.....กิจกรรม.....
[] Refer..... [] Admit.....

แพทย์/พยาบาล ผู้ตรวจ administrator

วันที่อ้างอิง 17/ 2/ 2564

View Dashboard Auto View CompName แสดงประวัติ ปิดรายการ

ขอบคุณครับ

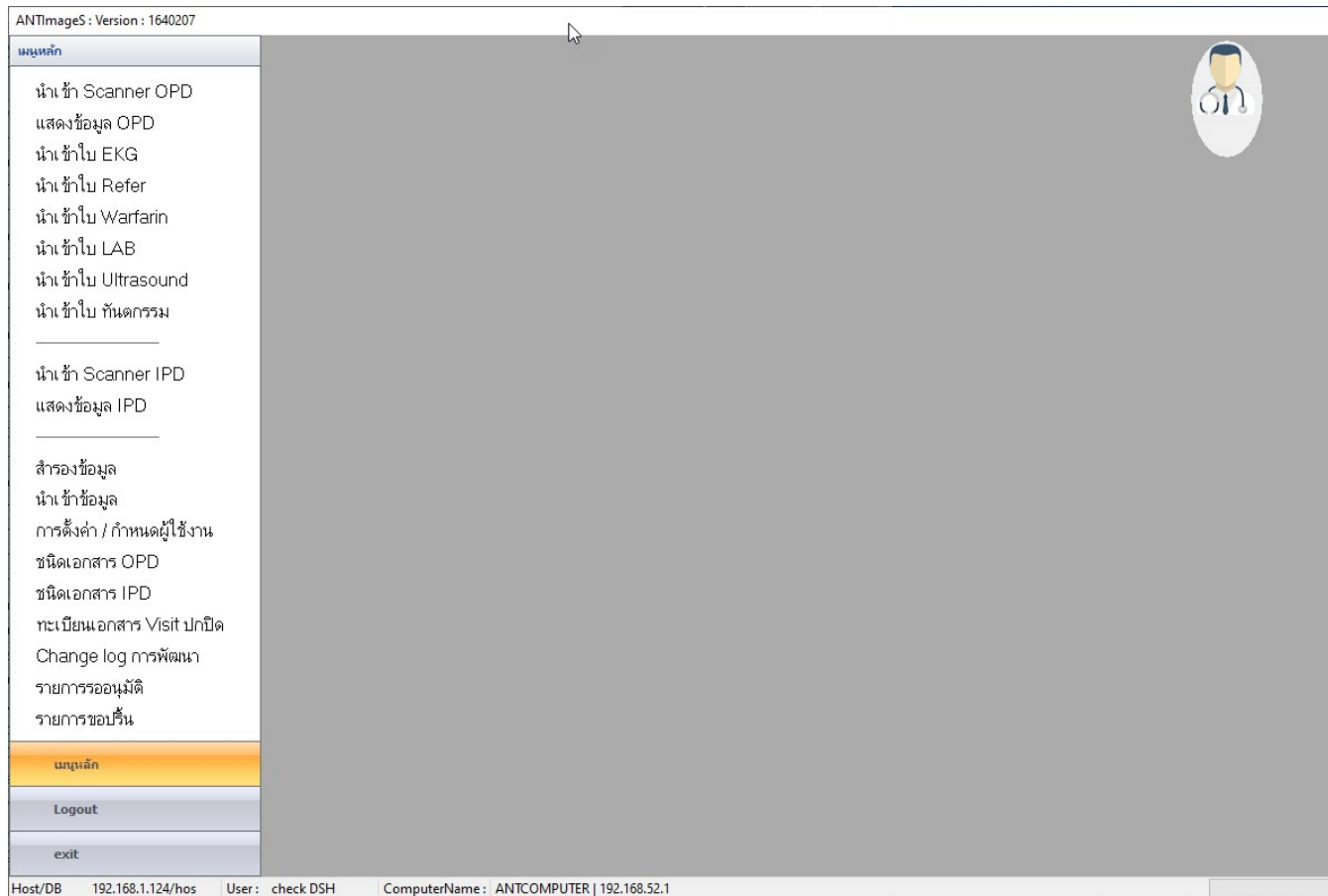

โดย นายภาณุ ภัคดีสาร
7/07/2561