

คู่มือการใช้งานโปรแกรม  
**ANT Viewer**  
สำหรับแพทย์ พยาบาล

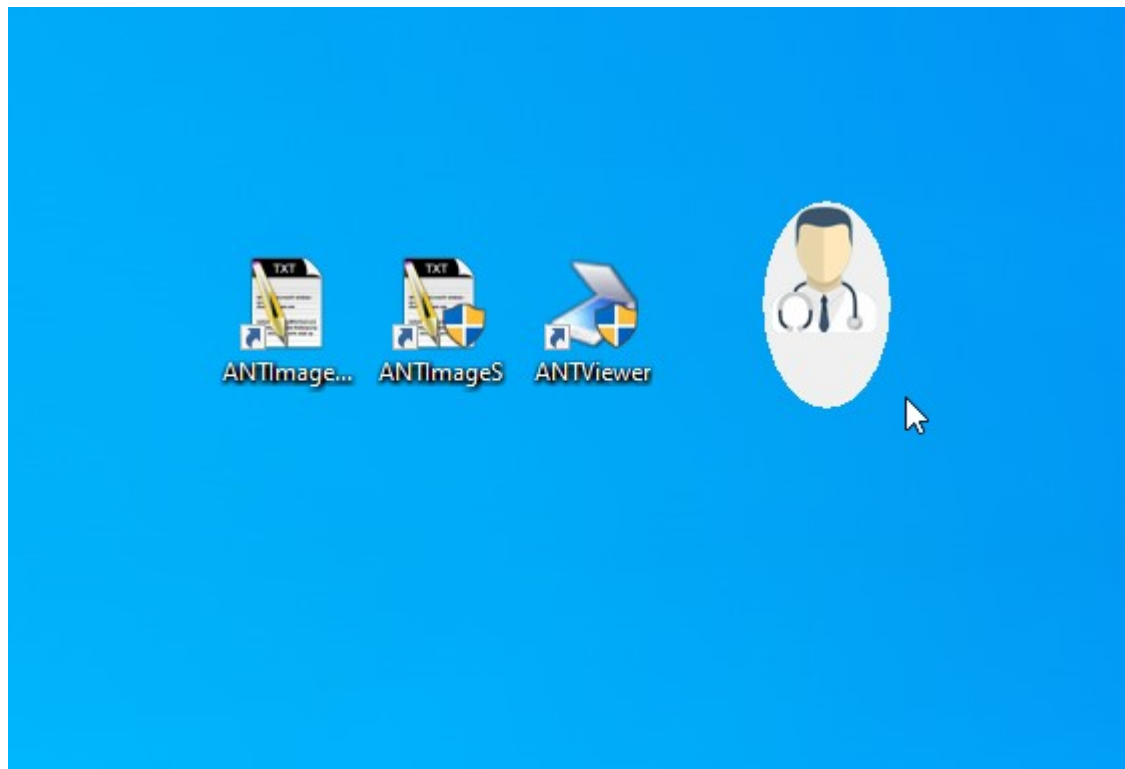

โดย นายภาณุ ภัคดีสาร  
17/02/2564

# การดูเอกสารผ่าน ANTVIEWER คู่กับ HOSxP

## หน้าจอแพทย์ตรวจรักษา / พยาบาลจุดคัดกรอง

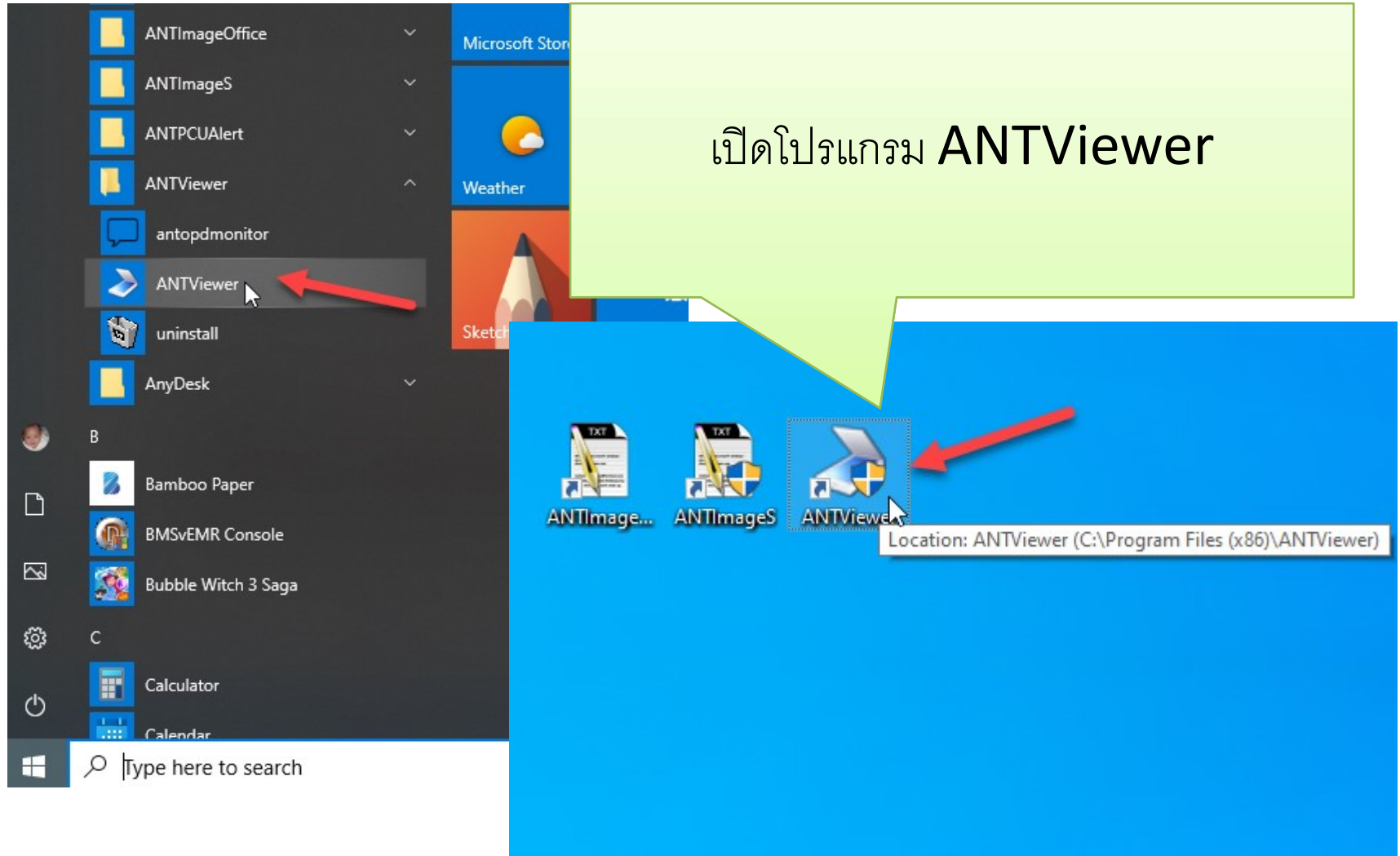

# การดูเอกสารผ่าน ANTVIEWER คู่กับ HOSxP

## หน้าจอแพทย์ตรวจรักษา / พยาบาลจุดคัดกรอง

หลังจากเลือกคนไข้แล้ว ไปกดดับเบิลคลิกที่ ANTVIEWER จะแสดงข้อมูลของคนไข้ รายนี้ให้ โดยไม่ต้องกรอก HN

# การดูเอกสารผ่าน ANTVIEWER คู่กับ HOSxP

## หน้าจอแพทย์ตรวจรักษา / พยาบาลจุดคัดกรอง

วันที่มา	แผนก
17/2/2564	อายุการกรม
11/11/2563	กุมารเวชกรรม
7/11/2563	กุมารเวชกรรม
5/11/2563	อายุการกรม
29/10/2563	กุมารเวชกรรม
21/10/2563	อายุการกรม
31/7/2563	กุมารเวชกรรม
17/7/2563	อายุการกรม
7/7/2563	กุมารเวชกรรม
6/7/2563	อายุการกรม
17/5/2563	กุมารเวชกรรม
14/5/2563	EKG
14/5/2563	กุมารเวชกรรม
13/5/2563	อายุการกรม
24/4/2562	กุมารเวชกรรม

**เลือกแท็บที่ 2 ชื่อ OPDCARD จะแสดงเอกสาร OPDCARD ที่ได้เสกน นำเข้าไว้ให้เลือกดูเป็น วันที่มารับบริการ**

# การดูเอกสารผ่าน ANTVIEWER คู่กับ HOSxP

## หน้าจอแพทย์ตรวจรักษา / พยาบาลจุดคัดกรอง

เลือกแท็บที่ 3 ชื่อ IPD จะแสดงเอกสารผู้ป่วยใน กรณีจำหน่ายแล้วที่ถูกเสกนนำเข้ามาแล้ว

รายการ	ราคา/หน่วย	แผน 1 (งบน้อยกว่า)		แผน 2 (งบมากกว่า)		หมายเหตุ
		จำนวน	ราคารวม	จำนวน	ราคารวม	
เครื่อง server ระบุฐานข้อมูล						
1 SAN Storage		1	420,000	1	570,000	
2 UPS 10 kVA (ราคากลาง 270,000 บ.)	150,000	1	150,000	1	150,000	
3 Switch 24 ports I2 (ไม่มีสำรอง)	15,200	1	15,200	1	15,200	
Switch microtik จัดการ Net	20,400	1	20,400	1	20,400	
			605,600		755,600	
ตลอดกับ สิ่งแวดล้อม						
			16,500	1	16,500	
			25,000	1	25,000	
			3,000	1	3,000	
			44,500		44,500	
			650,100		800,100	

# การดูเอกสารผ่าน HOSxP

## หน้าจอ Patient EMR

File ระบบผู้ช่วยออก ระบบผู้ช่วยใน ระบบห้องยา ระบบงานอื่นๆ Inventory รายงาน Tools Windows Help

Patient EMR

Visit List NHSO SMC

ลำดับ	วันที่/เวลา	PE	ER	SC
1	07/07/61 23:16:40	0	0	0
2	24/06/61 10:00:35	0	0	0
3	23/06/61 19:58:41	0	0	0
4	31/03/61 16:34:38	0	0	0
5	25/03/61 08:59:47	0	0	0
6	16/03/61 19:36:50	0	0	0
7	02/03/61 18:54:56	0	0	0
8	28/02/61 09:48:02	0	0	0
9	09/12/60 05:52:20	0	0	0
10	08/12/60 14:41:57	0	0	0
11	24/11/60 00:02:41	0	0	0
12	03/11/60 21:10:28	0	0	0
13	20/08/60 17:20:40	0	0	0
14	03/08/60 20:21:52	0	0	0
15	29/07/60 12:24:57	0	0	0
16	28/07/60 14:47:55	0	0	0
17	28/07/60 10:13:39	0	0	0
18	13/06/60 19:59:56	0	0	0
19	07/06/60 19:09:23	0	0	0
20	12/04/60 20:04:37	0	0	0
21	11/04/60 19:23:40	0	0	0
22	24/02/60 21:23:12	0	0	0
23	10/02/60 22:15:27	0	0	0
24	09/02/60 20:04:07	0	0	0
25	08/02/60 20:03:43	0	0	0
26	07/02/60 19:54:22	0	0	0
27	11/01/60 03:47:40	0	0	0
28	07/01/60 18:53:44	0	0	0
29	05/01/60 19:29:42	0	0	0
30	20/12/59 20:15:32	0	0	0
31	15/12/59 03:59:07	0	0	0
32	07/12/59 19:15:35	0	0	0
33	26/11/59 18:17:24	0	0	0

นายอาร์ม เดอ

1. 27/06/61 19:05 H  
2. 07/06/61 20:29 H  
3. 11/05/61 18:55 H  
4. 08/05/61 21:03 H  
5. 06/05/61 20:54 H  
6. 05/05/61 19:08 H  
7. 01/05/61 18:20 H  
8. 22/04/61 13:33 H  
9. 31/03/61 16:34 ✓  
10. 25/03/61 08:59 H  
11. 16/03/61 19:36 H  
12. 02/03/61 18:54 H  
13. 28/02/61 09:48 H  
14. 09/12/60 05:52 H  
15. 08/12/60 14:41 H  
16. 24/11/60 00:02 ✓  
17. 03/11/60 21:10 H  
18. 20/08/60 17:20 H  
19. 03/08/60 20:21 H  
20. 29/07/60 12:24 H

โรงพยาบาล ทดสอบ HN 00000001  
ชื่อ นายอาร์ม 11 เดอ อายุ 36 ปี 10 เดือน  
ที่อยู่ หมู่ 1 ต.ท.หนอง อ.สามชัย จ.เลย CID 3420500338770  
T. 0 C. P. /min. RR /min. BP. 0 / 0 mmHg

601124000241  
วันที่ 24 พฤศจิกายน 2017 เวลา 00:02 ลำดับคิวที่ 1  
สิทธิ ไม่มีสิทธิ(ชำระเงิน)  
เลขที่สิทธิ

การวินิจฉัย  
ประวัติการแพ้ยา  
Rx

A919 Dengue hemorrhagic fever, unspecified  
J069 Acute upper respiratory infection, unspecified

GA  
HEENT  N  A  
HEART  N  A  
LUNG  N  A  
Ab  N  A  
Ext  N  A  
Neuro  N  A  
ให้คำแนะนำ...

Service filter

เพิ่มสุขภาพ Clinical Document EHR OPD Scan Audit Log Document Custom Form HTML ปก

# การดูเอกสารผ่าน โปรแกรม ANT Viewer

## เอกสาร OPD และ IPD

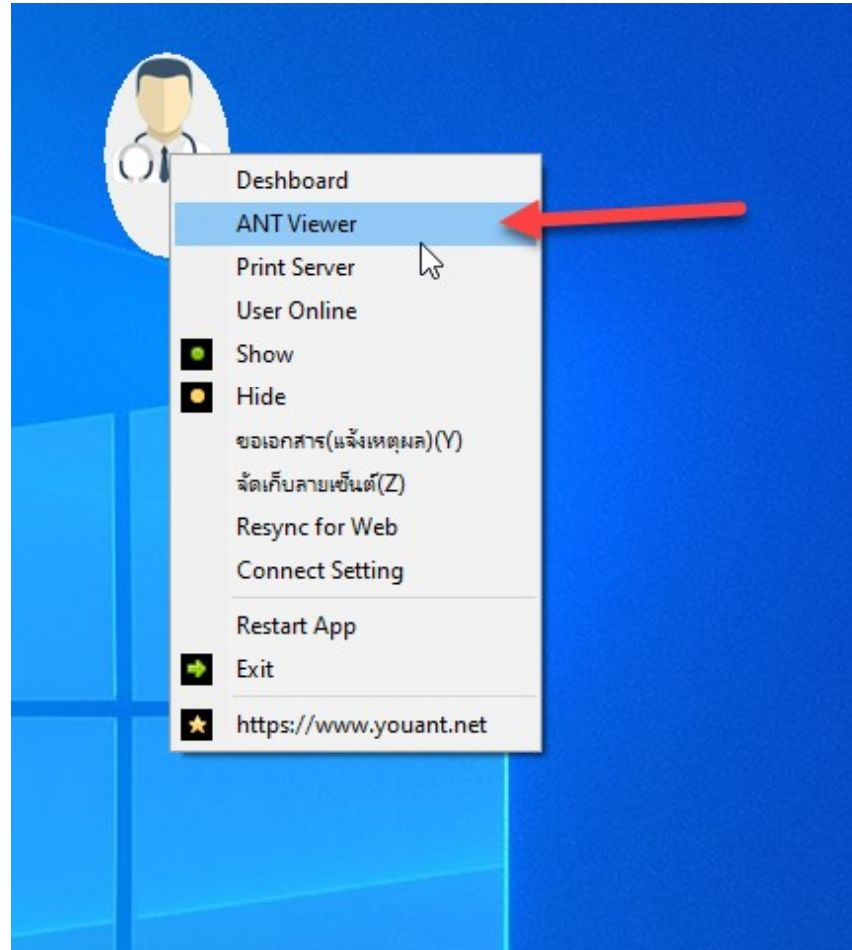

# การดูเอกสารผ่าน โปรแกรม ANT Viewer

## เอกสาร OPD และ IPD

CID	ชื่อผู้ป่วย	HN	บิดา	มารดา
00000002	นาย ทดสอบ นะจ๊ะจ๊ะ	00000002		
00000003	นาย ทดสอบ ระบบ	00000003		
00000001		00000001		
00000002	นาย ทดสอบ ระบบ	00000002		
49000001	นาย ทดสอบ ระบบ2	49000001		
63000002	นาย ทดสอบ2 นะจ๊ะจ๊ะ	63000002		
00027146	ด.ญ. ทดสอบนะ แสงดี	00027146		
00021034	นาย ทดสอบจาว จาว	00021034		

Below the table, there is a 'Limit' dropdown set to '20' and two buttons: 'ตกลง' (OK) and 'ปิด' (Close). A red arrow points to the 'ค้นหา VN' field, and another red arrow points to the 'ตกลง' button. The main interface also shows a 'ชื่อผู้ป่วย' field, a 'เวลาที่แพทย์สั่ง' field, and a 'สิทธิการรักษา' field. The bottom status bar shows 'วันที่อ้างอิง 17/ 2/ 2564', 'View Dashboard', 'Auto View', 'CompName', 'แสดงประวัติ', and 'ปิดรายการ'.

# การดูเอกสารผ่าน โปรแกรม ANT Viewer

## เอกสาร OPD และ IPD

ลำดับ	วันที่	vstime	ptyj	ptypename	ptypeno	แผนก	ค้างชำระ
1	17/2/2564	13:12:14	10	ไม่มีสิทธิ(ชำระเงิน)		อายุการรวม	0
2	13/2/2564	16:56:15	10	ไม่มีสิทธิ(ชำระเงิน)		อายุการรวม	0
3	5/2/2564	20:11:20	10	ไม่มีสิทธิ(ชำระเงิน)		อายุการรวม	0
4	31/1/2564	07:38:45	10	ไม่มีสิทธิ(ชำระเงิน)		อายุการรวม	0

Buttons at the bottom of the dialog:  เลือกได้เฉพาะผู้ที่มาในวัน, ,

Bottom status bar: วันที่อ้างอิง 17/ 2/ 2564, View Dashboard,  Auto View, CompName, แสดงประวัติ, ปิดรายการ

# การดูเอกสารผ่าน โปรแกรม ANT Viewer

## เอกสาร OPD และ IPD

วันที่มา	แผนก	HN รวม
17/2/2564	อายุกรรม	
11/11/2563	กุมารเวชกรรม	
7/11/2563	กุมารเวชกรรม	
5/11/2563	อายุกรรม	
29/10/2563	กุมารเวชกรรม	
21/10/2563	อายุกรรม	
31/7/2563	กุมารเวชกรรม	
17/7/2563	อายุกรรม	
7/7/2563	กุมารเวชกรรม	
6/7/2563	อายุกรรม	
17/5/2563	กุมารเวชกรรม	
14/5/2563	EKG	
14/5/2563	กุมารเวชกรรม	
13/5/2563	อายุกรรม	
24/4/2562	กุมารเวชกรรม	
24/4/2562	แยกประเภท	
7/4/2562	กุมารเวชกรรม	
6/11/2561	กุมารเวชกรรม	
12/9/2561	อายุกรรม	
7/7/2561	อายุกรรม	
24/6/2561	Warfarin	
24/6/2561	อายุกรรม	
24/6/2561	LAB	
24/6/2561	Ultrasound	
24/6/2561	EKG	
24/6/2561	Refer	
21/2/2561	อายุกรรม	

ANT Viewer v.87 [640209]  
History OPDCARD IPD Chart Document  
HN : 00000001

โรงพยาบาล ทดสอบ  
HN 00000001

ชื่อ นายอารม 11 เคื้อ อายุ 37 ปี 5 เดือน  
ที่อยู่ หมู่ 1 ต.1 อ.โพธารนจ อ.บ้านซาย จ.ลพบุรี CID 3420500338770

610627190501  
วันที่ 27 มิถุนายน 2018 เวลา 19:05 ลำดับคิวที่ 1  
สิทธิ ไม่มีสิทธิ(ชำระเงิน)  
เลขที่สิทธิ

T. C. P. /min. RR /min. BP. / mmHg

CC. PE.

การวินิจฉัย  
ประวัติการแพ้ยา  
Rx: คำนึงถึงผู้ป่วยนอกเวลาราชการ #1

GA  
HEENT  N  A  
HEART  N  A  
LUNG  N  A  
Ab  N  A  
Ext  N  A  
Neuro  N  A

ให้คำแนะนำ...

นัด.....กิจกรรม.....  
[ ] Refer..... [ ] Admit.....  
แพทย์/พยาบาล ผู้ตรวจ administrator

วันที่อ้างอิง 17/ 2/ 2564  
View Dashboard  Auto View CompName แสดงประวัติ ปิดรายการ

# ขอบคุณครับ

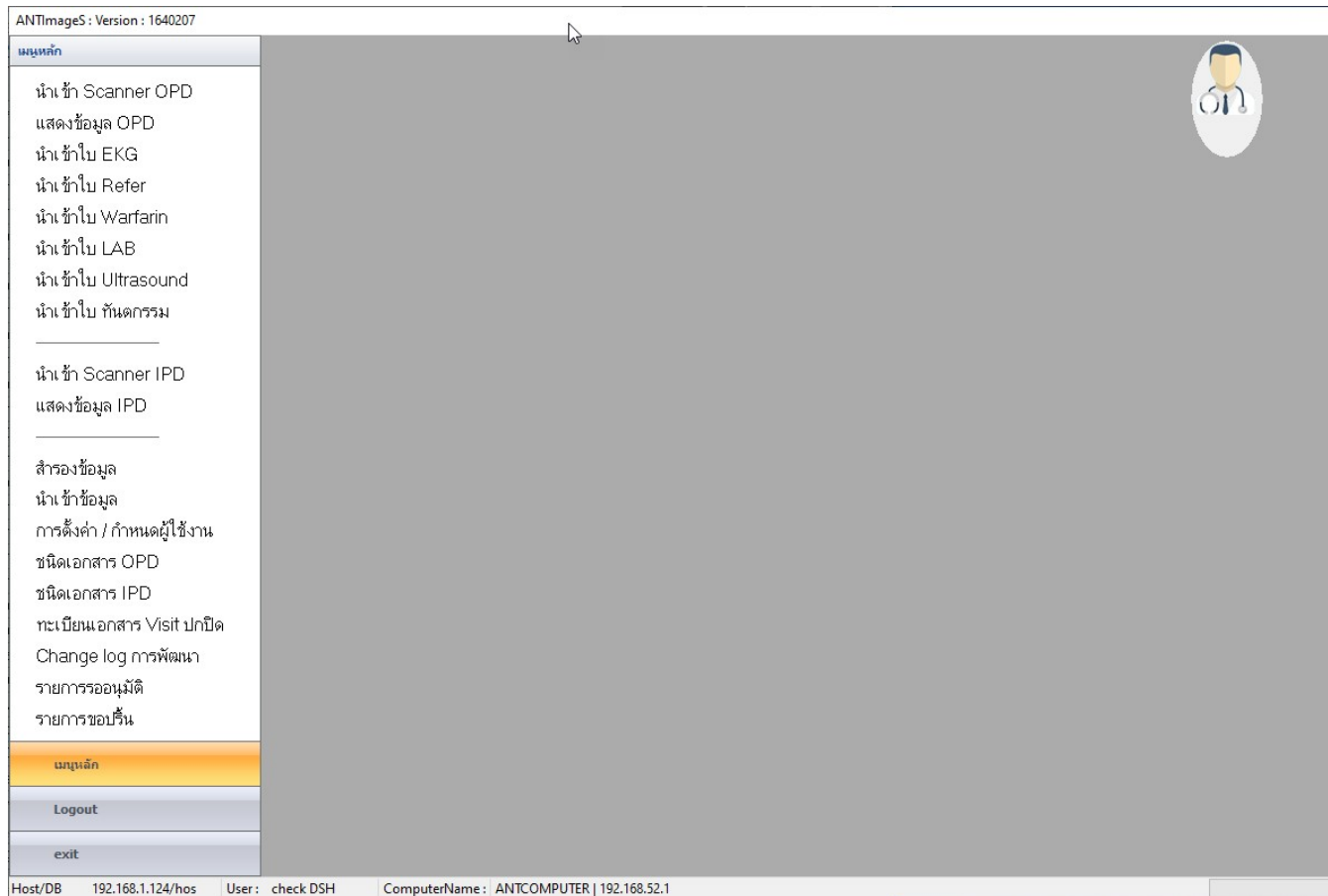

โดย นายภาณุ ภัคดีสาร  
7/07/2561